

出國報告（出國類別：考察）

日本大阪、神戶、京都地區長照實務 考察

服務機關：衛生福利部基隆醫院
姓名職稱：王昭閔主任、吳秉耕物理治療師
派赴國家/地區：日本 大阪、神戶、京都地區
出國期間：2019年11月11-15日
報告日期：2019年12月2日

摘要

長照服務模式的介入與個案生活功能維持有極大的相關，如何在不同的照護模式下提升個案的自理及自立的能力或是維持個案的自尊是一個重要的議題。在長照的範疇中，如何從有別於醫療模式的「復健」轉換成建立日常活動能力的「復健」是這次參訪的目的。本次前往日本大阪、神戶、京都地區參觀當地不同型態的住宿型機構與日間照顧模式。有以復健模式為主的複合型機構；也有以療養型為主的日照機構；還有以收治較重症神經疾病損傷或罕病個案為主的神經內科診所所成立的日照中心；也隨同物理治療師進行居家復健模式觀摩及照服員的服務介入。

目次

目的	4
過程	4
心得及建議	7
附件.....	8
照片	8
參訪機構資料	12
慶生會-称揚苑	12
慶生會-舍利寺	17
溫柔的手-東灘	19
溫柔的手-伊川谷	23

壹、 目的

長照服務模式的介入與個案生活功能維持有極大的相關，如何在不同的照護模式下提升個案的自理及自立的能力或是維持個案的自尊是一個重要的議題。「以個案為中心」的服務模式為導向，依照不同個案的能力及需求，專業人員藉由規律性團隊會議與個案和家屬溝通後訂定適切的服務介入目標和介入模式。在長照的範疇中，專業人員如何從醫療模式的「復健」轉換成建立以個案日常活動需求為主的「復健」方式，是相當重要的。

貳、 過程

日本的保險分成 3 種：身障保險、醫療保險(全民健保)及介護保險(長照保險-40 歲強制納保，65 歲始能享受福利)

11/12

大阪的慶生會為一個醫療法人單位，旗下擁有醫院和長照各項單位，如照顧型機構、住宿式老人公寓、日照中心、居家醫事人員服務(護理照顧服務，物理、職能、語言等)及居家照服員支援服務。

今日參觀位於大阪的社福法人慶生會集團旗下機構 2 間，第一間為「称揚苑」-結合了照護型機構與日照中心。称揚苑的機構式服務(特殊照護需求者，如中、重度失智症，行動不便生活無法自理者)以小單位為主(unit care)，每一個單位 10 位住民配 2 位照顧服務員，並擁有一個共同生活空間(交誼廳)可作為團體活動及簡易生活式復健使用。為了保有長著的生活品質及尊嚴，每間房僅入住一人，收滿為 120 人。每周會有一位內科醫師到診 2 次提供機構內長者醫療服務及給藥。一樓的運動空間日照中心使用，接受機構式照護服務長者因自主活動能力限制問題及法令，無法同時接受日照服務。称揚苑

的日照中心接受的個案為一般居家長者(住在家裡或入住在住宅型單位如老人公寓或租屋的長者)，日照中心服務每日可接受 40 位長者，依照照護經理人(care manager)提供的評估及與個案或家屬討論出的需求服務套餐，以一周 2 次的方式至日照中心參與照護服務及復健服務。在日照中心接受的復健服務以團體運動服務為主要模式，運用循環式機器鍛鍊肌肉力量及 red cord 訓練平衡，長者在日照中心每日約 7~8 小時，包含運動、午餐及沐浴服務。第二間參觀的單位為慶生會的住宅型機構「舍利寺」。舍利寺為一個複合型的機構，1、2 樓為日照中心空間，特色為提供水療復健服務、red cord 運動和一對一(或五)的物理治療服務。3 樓為介護型單位(較重度的照護服務樓層)，4、5 樓為住宅式或中度照護混住，6 樓為活動能力好的長者入住。基本上為一位長者租賃一間房間，如夫妻可同住一間。房間內備有簡易小廚房，每個樓層也有一個交誼廳。

11/13

參觀「溫柔的手」股份有限公司位於兵庫縣神戶市的 2 個據點。上午參觀位於兵庫縣神戶市東灘區的「看護小規模多機能型居宅介護事業所」-這是一個以護理照護為主要需求的日間照顧中心，可接受 9 名短托及 15 名日照個案，主要接送服務個案的距離為 20 分鐘以內車程可達。除了接受需 3 管照護的長輩外，也接受鄰近健康的銀髮族來單位接受服務。這類的以護理照護為主要需求的日照中心，另一個必備的條件是必須結合居家護理所(包含護理、PT、OT、ST 等)。護理型的日照中心合併提供日照服務、短托及居家服務(居家介護)，主要服務的對象以癌末、安寧照護、社區安養照護個案，有 9 成接受服務的個案為急性病房出院後無法立即返家，或是等待機構入住前的空窗期來此接受短托服務(比較像是骨科 PAC 的概念)。由於護理型的日照中心多為介護保險等級 3-4 的個案(中、重度失能)，因此以護理療養為主要服務需求，復健部分以生活活動復健(照服員陪伴走走)或簡單的肢體關節被

動活動為主。

這間「小規模」與銀髮住宅「潮騷之家」相鄰(分別為不同主責單位)，銀髮住宅收滿為 50 人，以個室為主(一人一間)，住在銀髮住宅的老人介護等級較低(2-3 級)，如有長照服務需求者，與照護經理人(care manager)商談後接受居家式的照服員服務。

第二間參觀的是溫柔的手位於兵庫縣神戶市伊川谷的「療養通所介護」。這是一個相當特別的日照單位，服務介護等級 4-5 的個案，為西區唯一一間療養型日照中心。每日服務人數 10 名，以具有醫療照護需求為主要服務對象，如 3 管、罕病、癌末須用藥者或嚴重失智症等身心疾病其他日照中心無法服務的對象。音為特殊性療養日照單位，所以很多處置都是需要個案的主治醫師提供意見書後由單位內護理人員提供服務，加上因個案多為全癱，護理人員與個案比為 1:1.5，且在接送過程中必須配置 1 位護理人員與 1 位照服員共同上接送服務車照顧個案(政府有額外補助)。

11/14

今日參訪的單位為位於京都府京都市的「梁山會診所」，負責人田中醫師為神經內科專科醫師，本機構主要為醫療保險下的「醫療日照單位」，收治個案為神經系統方面疾病的重度殘障及罕病的個案。單位內有一個物理治療空間(醫療保險給付-每次治療時間為 30 分鐘)，職能治療活動空間。由醫師開立意見書，醫事人員提供醫療服務。單位內可收治的個案最大量為 70 人，所內治療師除了在單位內執行醫療服務外，如果個案經過醫師意見書指示，有居家復健服務需求，同樣於醫療保險給付下進行。梁山會的醫療日照單位是一個特別的存在，因為收治的個案為重度神經系統疾病個案，所以在診所內提供這類患者類似於醫院復健服務(一般日本的醫療保險給付復健僅限於急性期的住院復健)，但給予的復健目標為「自立支援」，目的是希望個案能盡可能的主動活動，降低他人服務的可能及機會。

下午參訪了 2 個案家，一個為「肌失養症」兄弟，主要觀察呼吸器設備的給予(醫療保險支付租借)，特製電動輪椅及擺位系統，居家潔牙助理定期訪視及協助口腔清潔和身障保險支付的 24 小時 home helper(台灣大多由外傭擔任)。另一個案家為居家物理治療服務的對象(3 單位，20 分鐘/單位)，居家物理治療提供服務的方式與國內大致相同，比較特別的是專業服務是由醫療保險支付居家復健的服務。

參、 心得及建議

日本的日照機構非常多元且各具特色，在參觀大阪兼具肌力與平衡訓練的日照中心觀察到在機構中的長輩都非常的積極的參與活動，不論是水中復健運動，或是團體的器械是訓練都很認真地參與其中。在一些以護理照護為目的的機構中，也會積極的讓長輩們以「主動活動」為目標，將復健以生活化的方式呈現，如陪伴散步來練習行走及耐力、協助活動前的準備工作、復健治療過程中除了治療師在需要指導的時候給予指導外，剩餘的時間內盡量自主練習。

長照可以提供多元的服務模式，如在前期以延緩失能為主的日照或社區活動據點、後期以護理照護為主的機構。醫療與長照是結合的，在個案需要急性醫療服務時，可以立即給予醫療支持；若個案情況穩定則可回歸長照進行例行性的復健及護理照護模式。如能以兼具住宿型及日照中心的小型複合機構提供服務，可能需要考量到活動空間規劃、分區及日照部分交通接送的問題。

肆、 附件

照片

称揚苑



称揚苑入住費用細項

ご利用料金例

令和1年10月1日改訂

■ 入居30日換算 利用料金額目安 例【介護度：要介護4、負担割合：1割、利用者負担：第二段階】ケースの場合（単位：円）

ご利用内容	金額	内容・備考
① 基本料金（1割負担）	15,000	高機能介護サービス費第二段階適用額
② 食費	11,700	390円（利用者負担第二段階） × 30日
③ 居住費	24,600	820円（利用者負担第二段階） × 30日
④ 貴重品管理費	1,300	1ヶ月
⑤ 日常生活品費	1,500	50円 × 30日
⑥ 教養娯楽費	900	30円 × 30日
合計	55,000	

醫師門診時間表



舍利寺



住宅型房内施設



房間配置/沐浴安排



日照中心公布欄
(毎日小問題, 讓長者動動腦)

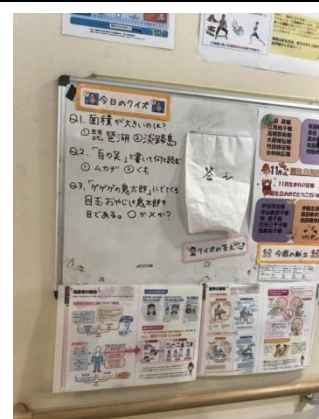

跟著長者做 red cord



看護小規模多機能型居宅介護事業所/潮騒之家



銀髪住宅内部



療養通所介護

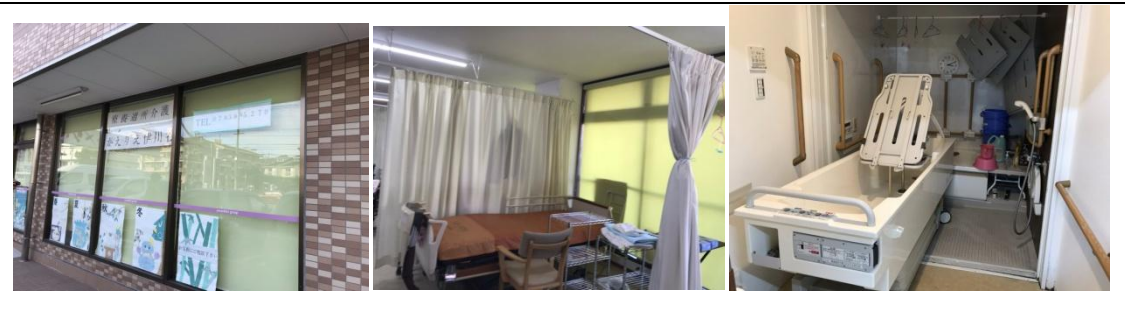

梁山會診所





居家訪視-特製電動輪椅



参访机构资料

称扬苑



ユニット型特別養護老人ホーム
称揚苑

親孝行に、安心を
ひとりひとりに合った
心地よさを考えます



ご入居の前に、ご本人・ご家族にも参加していただき、称揚苑での生活の目標を決め、ケアプランを作成します。目標が決まれば、具体的にどのように過ごすか、1日の流れを考えていきます。ご入居していただければ、その流れを基にケアしていきます。

お部屋は全室個室です。移動・移乗動作に支障がない範囲でご自由に家具を持ち込むことが可能です。館内は、施設全体の雰囲気をお大切に、皆様にとってくつろげる空間を維持します。

体調や病気に合わせたお食事や、楽しんでいただけるよう、イベントも企画しています。また、より長い期間、お食事を口から食べていただけるよう、専門職を含め、定期的に状態確認をします。



SHOUYOUEN

称揚苑

サービス内容

- 特別養護老人ホーム称揚苑とは
ご入居の前に、ご本人・ご家族にも参加していただき、称揚苑での生活の目標を決め、ケアプランを作成します。目標が決まれば、具体的にどのように過ごすか、1日の流れを考えていきます。ご入居していただいているからは、その流れを基にケアしていきます。
- 称揚苑ショートステイとは
基本的な介護サービス(食事・排泄・入浴等)はもちろん、称揚苑ではユニットケアによる個人に合わせた時間設定や日中の過ごし方の幅広さなど、新築のユニット特養ならではの特徴があります。また、ご希望の方に理学療法士と現在のお身体の状態やご自宅での生活課題を相談のもと、1日30分~40分マンツーマンで個別機能訓練を実施いたします。
- 見学・問い合わせ大歓迎!
新築の新しい施設を是非ご覧ください。土日でも施設案内を行っております。
詳しくは、担当者よりご説明いたします。



施設利用料金一例

ご利用料金(1ヶ月30日の場合)

- 特別養護老人ホーム
《要介護3の月額利用料金》 133,890円
居住費：60,180円(個室)
食費：41,760円(3食/日)
- ショートステイ
《要介護3の1泊2日利用料金》 8,154円
居住費：4,012円(個室2日分)
食費：1,984円(朝×1、昼×2、夕×1)
・別途、送迎費用(往復分)頂きます。

※価格は全て消費税込

※上記料金は、要介護度、負担限度額認定等により増減致します。
詳しくはお問い合わせください。



【お車でお越しの場合】
・中央大通り「深江橋」交差点南へ5分 内環状線沿い「ドン・キホーテ」裏
【電車でお越しの場合】
・大阪市営地下鉄 中央線 深江橋駅5番出口 南へ徒歩6分
・大阪市営地下鉄 千日前線 新深江駅3番出口 北へ徒歩14分
【バスでお越しの場合】
・大阪市営バス 北深江停留所下車

称揚苑

〒537-0001 大阪市東成区深江北1丁目14番8号

お申し込み・お問い合わせは...

TEL:06-6977-8880(代)

FAX:06-6977-8826 E-mail: shouyouen_tokuyo@kyouseikai.org
URL <http://www.kyouseikai.org/>

称揚苑ショートステイ

ショートステイとは？

介護老人福祉施設（特別養護老人ホーム）などに短期間入所して、食事・入浴などの介護や機能訓練を行います。



ショートステイ担当



増田 竜成



神藤 佑太

事業所番号：2771502826

住所：大阪市東成区深江北1丁目14番8号

電話番号：06-6977-8880

① ショートステイご利用まで

申し込み

◇担当ケアマネージャーへ利用希望の旨をお申し出下さい◇

*ご希望により、施設見学を実施しておりますので、お気軽にお申し付け下さい。



面接

◇利用者様の身体状況・生活環境などを確認致します◇

*称揚苑で快適に過ごして頂けるよう、ご自宅へ伺い、身体状況・生活環境などをお聞き致します。

例) 日中・夜間の過ごし方 入浴・食事・排泄の状況 など

契約

*契約に費用は発生しません。利用日が決定していなくても契約は可能です。

(長期間利用されていない場合は、再度面接のみ実施する場合がございます)



ショートステイ利用

◇ご利用したい日程をお伝え下さい◇

*ご希望の日程をケアマネージャー又はショートステイ担当へお伝え下さい。

空きがございましたら、ご希望の日程でご案内致します。

*ご利用前日に送迎時間・体調確認などの連絡を致します。

*持ち物に関しましては、ご契約時にお伝え致します。

② 個別機能訓練について

個別機能訓練とは？

リハビリとも呼ばれるもので、病気や怪我・老化によって衰えた機能を回復させるために
行う運動療法等の訓練です。

- 機能訓練指導員が、マンツーマンで1日20～30分程度の個別機能訓練を行います。
- 立ち座りや膝の曲げ伸ばし、階段昇降など、機械による訓練ではなく、ご帰宅されてからも継続して訓練が行えるよう、リハビリを実施致します。
- 機能訓練指導員が中心となり、その方に合ったプログラムを作成致します(個別機能訓練実施計画書)。

※個別機能訓練を行う場合は、別途料金が発生致します。
ご希望される方は、ご契約時にお申し出下さい。



特別養護老人ホーム称揚苑 ショートステイ利用料金表

1割負担の方		1日金額			
		介護報酬	食事	居住費	計
利用者負担第 一段階	要介護1	910	300	820	2,030
	要介護2	991			2,111
	要介護3	1,079			2,199
	要介護4	1,160			2,280
	要介護5	1,242			2,362
利用者負担第 二段階	要介護1	910	390	820	2,120
	要介護2	991			2,201
	要介護3	1,079			2,289
	要介護4	1,160			2,370
	要介護5	1,242			2,452
利用者負担第 三段階	要介護1	910	650	1,310	2,870
	要介護2	991			3,039
	要介護3	1,079			3,099
	要介護4	1,160			3,120
	要介護5	1,242			3,202
利用者負担第 四段階	要介護1	910	1,392	2,006	4,308
	要介護2	991			4,389
	要介護3	1,079			4,477
	要介護4	1,160			4,558
	要介護5	1,242			4,640
2割負担の方		1日金額			
		介護報酬	食事	居住費	介護報酬
世帯内の方が 市町村民税を 課税されてい る方	要介護1	1,821	1,392	2,006	5,219
	要介護2	1,982			5,380
	要介護3	2,158			5,556
	要介護4	2,321			5,719
	要介護5	2,484			5,882
3割負担の方		1日金額			
		介護報酬	食事	居住費	介護報酬
世帯内の方が 市町村民税を 課税されてい る方	要介護1	2,731	1,392	2,006	6,129
	要介護2	2,973			6,371
	要介護3	3,237			6,635
	要介護4	3,482			6,880
	要介護5	3,727			7,125

1割負担の方		1日金額			
		介護報酬	食事	居住費	計
第一段階	要支援1	639	300	820	1,759
	要支援2	788			1,908
第二段階	要支援1	639	390	820	1,849
	要支援2	788			1,998
第三段階	要支援1	639	650	1,310	2,599
	要支援2	788			2,748
第四段階	要支援1	639	1,392	2,006	4,037
	要支援2	788			4,186
2割負担の方		1日金額			
		介護報酬	食事	居住費	計
		要支援1			4,677
		要支援2	1,392	2,006	4,975
3割負担の方		1日金額			
		介護報酬	食事	居住費	計
		要支援1	1,392	2,006	5,317
		要支援2	2,366	2,006	5,764

《居住費及び食費の負担限度額》

介護保険(特定)負担限度額認定証の交付を受けておられる方は、
認定証に記載されている限度額を適応いたします

介護報酬には下記の加算が含まれています。

サービス提供体制強化加算(Ⅱ)	6単位
機能訓練体制加算	12単位
看護体制加算(Ⅲ)イ	12単位
看護体制加算(Ⅳ)イ	23単位
夜勤職員配置加算(Ⅳ)ロ	20単位
介護職員処遇改善加算(Ⅰ)	1月総単位の8.3%
福祉・介護職員等特定処遇改善加算(Ⅱ)	1月総単位の2.3%

舍利寺

●ホームの特長

①リハビリ環境アクアプール



水の浮力によって関節痛の痛みを和らげ、水の抵抗による負荷でトレーニング効果をより高めてくれます。トレーナーや理学療法士が常駐のもと運動ができます。

②源泉天然温泉(足湯は無料)



地下1,000メートルまで掘り下げた天然の温泉。金泉の湯は慢性皮膚病や切り傷、火傷など様々な効能を有しております。リハビリ後のリフレッシュに!

③多職種の職員が常駐



作業療法士や看護師等の専門職は日中、ケアを行う職員は24時間常駐し、他多職種とも連携を図り、ケアや様々なご相談を随時お受けしております。

④館内の多彩なイベント



毎月季節に合わせた館内行事や季節メニュー食を開催。寿司・うなぎの特別食、屋上でのファイン祭り等季節を感じて頂けるイベントを企画しています。

⑤外出会も実施しています



車椅子でも外出を楽しんで頂ける企画を実施しています。外出先のリクエストにも可能な限りお応えします。(写真は外食会)

①②併設しているリハビリ型デイサービスにて利用が可能☆

④法人ホームページのスタッフブログも随時、更新中～☆

●アクセス



- JR「桃谷駅」⇒ 大阪市営バス「桃谷駅前」から
①出戸/スターミナル行きに乗車
- JR「天王寺駅」⇒ 大阪市営バス「あべの橋」から
①北箕/スターミナル行きに乗車
②出戸/スターミナル行きに乗車
③布施駅前行きに乗車
- 近鉄「布施駅」⇒ 大阪市営バス「布施駅前」から
①あべの行きに乗車

上記路線の「大池橋」下車徒歩5分



お問合せ・見学お申込み

TEL: **06-6741-7773**

見学も随時受け付けております。

担当：松本・原園(ハラソノ)
☆お気軽にお問合せください☆

事業主体/社会福祉法人 慶生会
〒544-0021 大阪市生野区勝山南4-14-12

舍利寺リハビリテーションセンター
介護付有料老人ホーム
住宅型有料老人ホーム

ファイン舍利寺

— ご案内 —



リハビリと安心した生活を…

社会福祉法人
慶生会

介護付有料老人ホームファイン舎利寺

※介護付有料老人ホームでは、介護サービス(食事、排泄、入浴、身体介助等)は日常生活全般に必要な介助を提供致します。手厚いサポート体制で昼夜通して安全安心な生活を支えます。要介護が重度になっても医療機関との連携により長く安心してお住まい頂けます。3階…Aタイプ(18.0㎡)16室(トイレ、洗面所付)

◆日中は3名以上職員が常駐

◆夜間帯は2名体制

ご利用料金に関して

初期費用内訳 … 入居一時金 70万円
保証金 20万円
※保証金は退去時の原状回復費に充たせて頂きます。

月額利用料 … 家賃 81,000円
管理費 42,000円
食費(3食30日分) 56,220円
合計 179,220円
※食費は喫食回数で変動します。

介護保険自己負担割合額、オムツ代、日用消耗品、医療費は別途必要となります。

返還金制度(償却期間:5年)

入居一時金のうち、20%は入居期間3か月を経過後お返しいたしません。5年未満で退去された場合、入居一時金は下記計算式にて返金いたします。

(返還金計算式)

返還金=入居一時金×80%×(60ヵ月-入居月数)
60ヵ月

- ◆権利形態/建物賃貸借方式
- ◆利用料の支払い方法/一部前払い、一部月払い
- ◆入居要件/入居時自立、要支援、要介護
- ◆介護保険/大阪市指定介護保険特定施設(一般型特定施設)
- ◆居室区分/全室個室
- ◆介護に関わる職員体制/2:1以上



介護付 or 住宅型 どちらのタイプですか?

YES ←

①食事や入浴、排泄といった直接介助を日常生活全般において必要としており、受けたい。

NO →

YES ←

②自分の身の回りの事は出来るが、食事や掃除、買い物や洗濯といった間接介助をしてもらいたい。

YES →

YES ←

③退院がきまったが自宅に帰るのは不安。施設でもっと元気になって帰りたい。リハビリを頑張りたい。

YES →

YES ←

④重度の介護度になっても住み続けたい。

YES →

～(法人内)特養に関しては別途ご相談下さい～

「介護付」「住宅型」共に
24時間の安心・安全を提供します。
看護師常駐(9時～18時)

館内案内☆多彩な出張販売・サービス

無添加パン(毎週)、専門店漬物(月1回)、
アニマルセラピー(月1回)をお楽しみ下さい。

エントランス



Aタイプ居室



居室トイレ洗面所



ダイニング



住宅型有料老人ホームファイン舎利寺

※住宅型有料老人ホームです。

◆退院しないといけないけど転院先が決まらない、自宅に帰るにはまだ不安がある、という高齢者のために、1か月からの入居契約でリハビリを集中的に行い、自宅での生活が出来るようにお手伝いいたします。リハビリの内容は、「起きる」「立つ」「歩く」といった基本的な動作から、入浴・トイレ・更衣動作など応用的な動作まで、生活をしていく中で必要な内容となっております。

◆現在通われているデイサービス等を継続利用出来ます。

ご利用料金に関して

◆全室入居一時金ゼロ

タイプ	家賃	管理費	食費	合計
A	90,000円	42,000円	56,220円	188,220円
B~D	130,000円	42,000円	56,220円	228,220円
E	150,000円	42,000円	56,220円	248,220円
F	170,000円	42,000円	56,220円	268,220円

※食費は喫食回数で変動します。

※介護保険の自己負担割合額、オムツ代、日用消耗品費、医療費は別途必要となります。

長期プラン	1年～希望年数 ★3年更新でマンションのような生活
短期プラン	1か月～1年未満 ★最短1か月のみでの入居可能
体験プラン (3食付) 1泊9,800円	1泊2日～1か月以内 ★ショートステイやホテルのような感覚で、 まずは是非ともご体感を

看護小規模多機能型居宅介護事業所とは

看護小規模多機能型居宅介護事業所（以下、看多機）は、24時間、365日の運営で「通い」「泊まり」「訪問看護」「訪問介護」の4つのサービスを一つの事業所が提供します。サービスの管理は事業所に配置されたケアマネジャーが、看護小規模多機能型居宅介護計画（※）を立案し一元的に行うため、利用者の状態に即応する形で柔軟にサービスを組み合わせ提供することが可能となります。

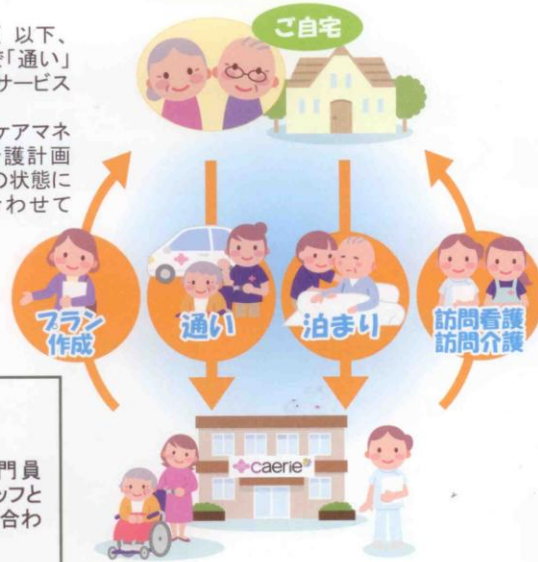

（※）看護小規模多機能型居宅介護計画とは？

必要な研修を受けた介護支援専門員（ケアマネジャー）が介護看護スタッフと共に、その一人ひとりの身体状況に合わせた個別計画書を作成いたします。

看多機かえりえ東灘の人員体制について



事業所内の案内・ご利用要件

宿泊室

「泊まり」をご利用される方のお部屋になります。



トイレ

車椅子の方でも安心してご利用いただけます。

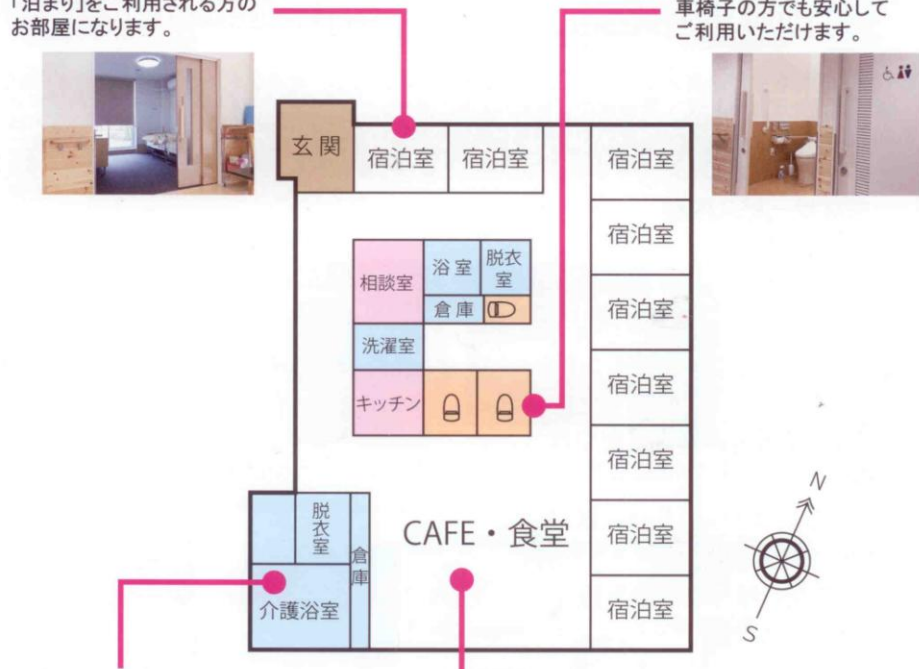

介護浴室・機械浴室

介助の必要な方でも安心して入浴することのできる機械浴室も備えております。



食堂

お食事を食べたり、日中はアクティビティをしながらお過ごしいただけるスペースです。



- 登録定員数 / 29 名
(1日の宿泊の定員数 / 9 名)

- ご利用の条件 /
 - 1) 要介護 1～5 の方
 - 2) 神戸市にお住まいの方

※写真はイメージです(看多機かえりえ八柱)



訪問看護 ～在宅療養～

病気などで看護が必要となり在宅生活に不安をお持ちの方が、住み慣れたご自宅でその人らしく療養生活を送れるように、看護師がご自宅に訪問します。

かかりつけ医の指示により、専門的な視点と適切な判断に基づき、ケアとアドバイスをを行います。また「訪問看護計画」を作成し、交付するとともに、毎月、主治医に対して訪問報告書を報告しています。

主なサービス内容

- 状態の観察
全身状態、血圧・体温・脈拍などの確認
- 療養上のお世話
身体の清拭、洗髪、入浴介助、栄養指導の他、排泄等の介助と指導、床ずれ防止の工夫や指導、服薬管理などに対応いたします
- 医師の指示による医療処置
主治医の指示に基づく医療処置、各種カテーテルの管理、床ずれや創傷の処置など
- ご家族などへの介護支援・相談
介護方法の指導ほか、様々な相談対応
- 認知症・精神疾患の看護
相談や助言、服薬管理など
- ターミナルケア
辛い症状緩和、精神的支援、ご自宅での看取り
主治医の指示や、関係機関との連携により、心身の状態に応じて適切なケアを行います



訪問介護 ～自立支援～

ご自宅にお伺いし、入浴、排泄、食事等の介護や日常生活上のお世話、緊急時の対応などを行うサービスです。ご利用者の状態に合わせ、計画作成担当者が適切なプランを立て、訪問時間や回数を決定します。また、状態の変化に合わせ随時プランの変更を行います。

主なサービス内容

着替え・配膳、下膳・服薬確認・車椅子からベッドへの移乗・水分補給・夜間のおむつ交換・体位交換・安否確認・薬の塗布・口腔ケア・整容など

について



通い ～地域交流～

「通い」のサービスについて、利用時間やプログラムは決まっています。

サービスの一環として、外出も可能です。

お客様は必要な時間に必要な回数通うことができます。ご利用にあたっては事業所より送迎車にてご対応いたします。またご家族のお仕事等ご都合に合わせて、「通い」の時間を調整することも可能です。「通い」のサービスでは、入浴、医療処置、地域との関わりや、アクティビティを通して、生活機能の向上と、在宅生活の継続を目指します。

通いで1日の流れ(例)



看多機かえりえ東灘では、お客様の声をもとに、個別プログラムを提案させていただき、末永くご自宅で生活するお手伝いをさせていただきます。



泊まり ～安らぎ～

「泊まり」のサービスは、ご自宅で過ごすことに不安がある時や退院直後など、必要な時にいつでも利用することができます。また、「通い」や「訪問」のサービスで会う顔なじみのスタッフが対応する為、安心して泊まりいただくことができます。

お身体の状況により、徐々に「泊まり」の回数を減らしていく・増やすなど、柔軟な対応が可能となり、お客様の24時間の生活リズムを知ることで最適なサービスをご提案いたします。

療養通所介護のご案内

療養通所介護
かえりえ伊川谷



やさしい手療養通所介護
HAND TO HEART caerie



医療対応について

- インスリンの毎回の注射量、衛生面のチェックや用具の管理
- バルーンカテーテルとストーマの衛生管理
- 排泄量からの健康チェック
- 在宅酸素の場合の酸素量、ボンベ管理
- 経過観察 など

ご自宅で医療処置の必要な方は家族へ看護指導をおこないます。

※ご利用者の状況により対応が異なりますので、詳しくは療養通所介護かえりえ伊川谷までご相談ください。

<input type="checkbox"/>	認知症	<input type="checkbox"/>	人工肛門管理 [※]	<input type="checkbox"/>	インスリン注射 [※]
<input type="checkbox"/>	健康管理	<input type="checkbox"/>	在宅酸素 [※]	<input type="checkbox"/>	浣腸・摘便 [※]
<input type="checkbox"/>	緩和医療ケア [※]	<input type="checkbox"/>	服薬管理 [※]	<input type="checkbox"/>	褥瘡管理 [※]
<input type="checkbox"/>	中心静脈栄養 [※]	<input type="checkbox"/>	カテーテル管理 [※]	<input type="checkbox"/>	導尿 [※]
<input type="checkbox"/>	胃ろう [※]	<input type="checkbox"/>	透析 [※]	<input type="checkbox"/>	注射・点滴 [◎]

※ 病状によって※に関する処置に対して、療養通所宛に医師の指示書が必要となる場合もございます。

◎ 注射・点滴の処置に関しては、療養通所宛に医師の指示書が必要となります。

～医療との連携について～

地域において在宅医療を支える窓口として、他の病院、診療所などと連携を図っております。

※必要な方には在宅医療のご提案をさせていただきます。

療養通所介護かえりえ伊川谷の特徴

療養通所介護は、介護保険で利用できる居宅サービスのひとつである“地域密着型通所介護”に含まれている通所サービスで、「利用者の社会的孤立感の解消」「利用者の心身機能の維持」「利用者家族の身体的・精神的な不安の軽減」などを目的としています。

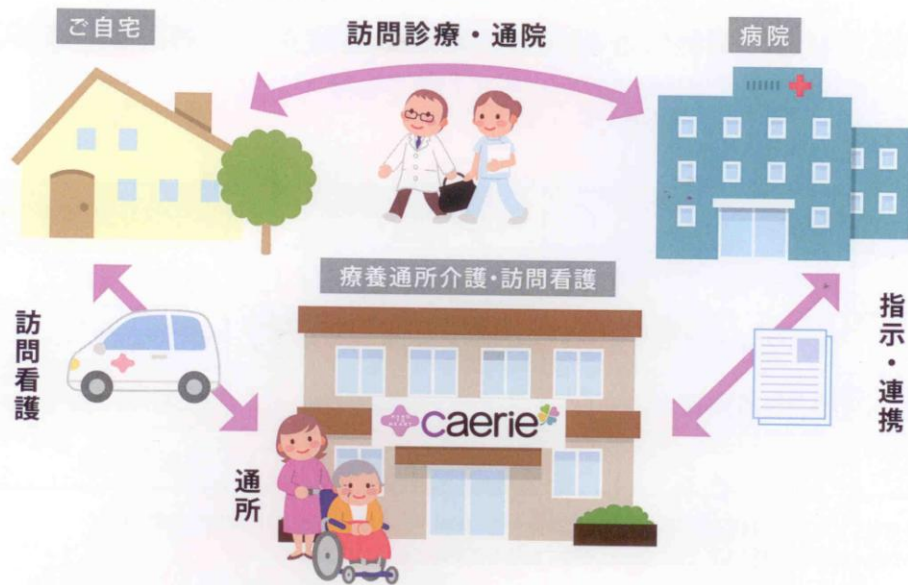

療養通所介護かえりえ伊川谷は、難病など重度の要介護者、がん末期の方、または気管切開*をしているなど医療的なケア、常に看護師によるケアを要する方を対象とし、入浴、排せつ、食事などの介護、日常生活上の世話及び生活リハビリをおこなう施設です。

看護師のケアを受けられますので、これまで通所系サービスの利用や外出を諦めていた方にもご利用いただけます。また、訪問看護を併設しているので、利用者の経過がわかる顔なじみの看護師のケアを受けることができ安心です。

* 口と鼻での呼吸が困難な方が、喉から呼吸できるように喉の穴を開け器具をつけていること