

行政院及所屬各機關出國報告
(出國類別：其他)

參加 2012 東京世界旅遊博覽會
暨觀光推廣活動

服務機關：交通部觀光局

姓名職稱：副局長 張錫聰

國際組科員 詹吟英

派赴國家：日本

出國期間：民國 101 年 9 月 18 日至 9 月 22 日

報告日期：民國 101 年 11 月 28 日

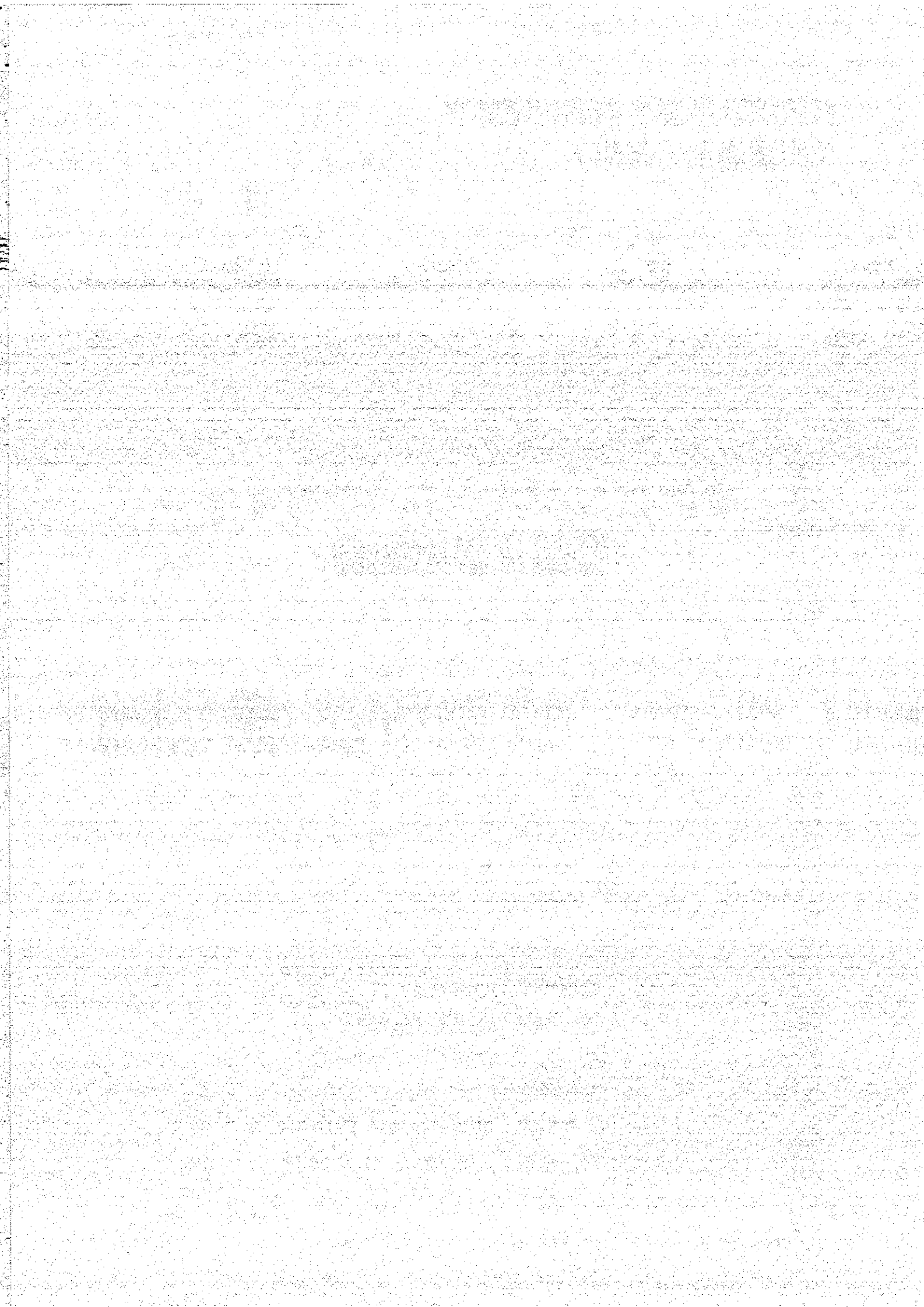

行政院及所屬各機關出國報告提要

頁數：37 本文含附件：是

出國報告名稱：參加 2012 東京世界旅遊博覽會暨觀光推廣活動

出國計畫主辦機關：交通部觀光局

出國人員姓名/服務機關/單位/職稱/電話：張錫聰/交通部觀光局/副局長/02-23491606

詹吟英/交通部觀光局/科員/02-23491564

出國類別：其他

出國地區：日本東京、名古屋

出國期間：民國 101 年 9 月 18 日至 9 月 22 日

報告日期：民國 101 年 11 月 28 日

分類號/目：H9/觀光

關鍵詞：日本，東京，名古屋，世界旅遊博覽會，國際旅展，JATA，觀光推廣活動

內容摘要：

鑒於東京世界旅遊博覽會(簡稱 JATA 旅博，通稱東京旅展)為亞洲最具規模的專業旅遊展之一，為了推廣臺灣觀光，交通部觀光局特委託財團法人台灣觀光協會邀請旅遊相關業界一航空公司、旅行社、飯店旅館業者以及縣市政府等共 83 個單位，178 人代表團前往參展，臺灣參團人數再創歷史新高；旅展期間世界各國旅遊業者均滙集於此，為國際觀光交流重要平臺。

本(2012)年度 JATA 旅博自 9 月 21 至 23 日假東京都港區臺場國際展示場 (Tokyo Big Sight) 展出 3 天，本局繼 2010 年獲「最佳觀光部門獎」，今(2012)年再獲此殊榮，為史上首例，顯見本局在觀光領域的努力一再受日方肯定及助益臺日的友好關係。

為提升整體宣傳效果，整合資源行銷臺灣，本局並於東京品川車站辦理「臺灣一直線」暨「一日站長」宣廣活動。以連結東京羽田機場及成田機場之京急電鐵、京成電鐵之「臺灣觀光彩繪列車」向日本民眾宣傳來臺之便捷交通，戮力達成本年度日本旅客來臺 135 萬人次目標！

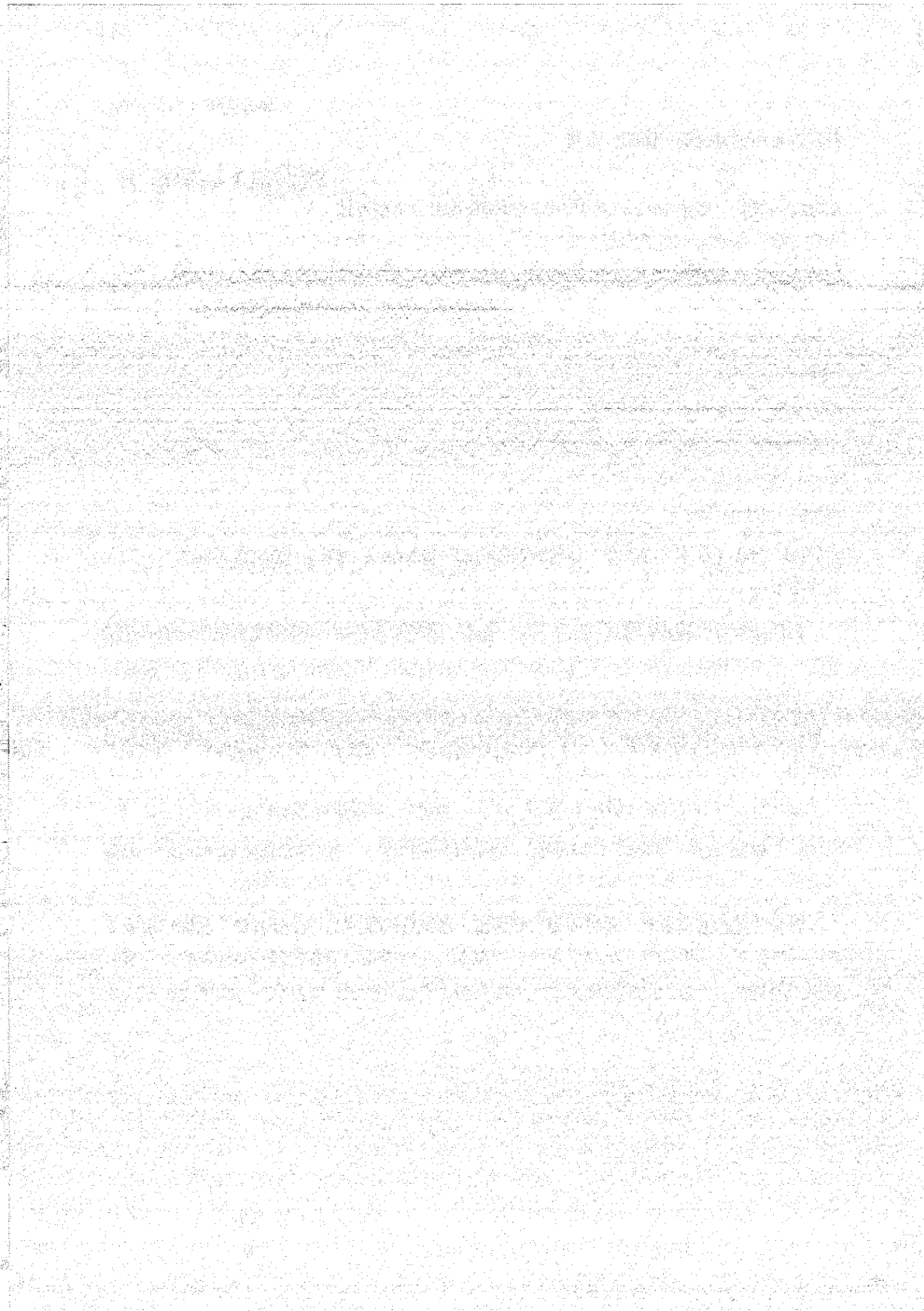

出國報告審核表

出國報告名稱：參加 2012 東京世界旅遊博覽會暨觀光推廣活動		
出國人姓名	職稱	服務單位
張錫聰	副局長	交通部觀光局
出國類別	<input type="checkbox"/> 考察 <input type="checkbox"/> 進修 <input type="checkbox"/> 研究 <input type="checkbox"/> 實習 <input checked="" type="checkbox"/> 其他 _____ (例如國際會議、國際比賽、業務接洽等)	
出國期間：101 年 9 月 18 日至 101 年 9 月 22 日		報告繳交日期：101 年 11 月 28 日
計畫主辦機關審核意見	<input checked="" type="checkbox"/> 1.依限繳交出國報告 <input checked="" type="checkbox"/> 2.格式完整(本文必須具備「目的」、「過程」、「心得及建議事項」) <input checked="" type="checkbox"/> 3.無抄襲相關出國報告 <input checked="" type="checkbox"/> 4.內容充實完備 <input checked="" type="checkbox"/> 5.建議具參考價值 <input checked="" type="checkbox"/> 6.送本機關參考或研辦 <input checked="" type="checkbox"/> 7.送上級機關參考 <input type="checkbox"/> 8.退回補正，原因： <input type="checkbox"/> 不符原核定出國計畫 <input type="checkbox"/> 以外文撰寫或僅以所蒐集外文資料為內容 <input type="checkbox"/> 內容空洞簡略 <input type="checkbox"/> 電子檔案未依格式辦理 <input type="checkbox"/> 未於資訊網登錄提要資料及傳送出國報告電子檔 <input type="checkbox"/> 9.本報告除上傳至出國報告資訊網外，將採行之公開發表： <input type="checkbox"/> 辦理本機關出國報告座談會(說明會)，與同仁進行知識分享。 <input type="checkbox"/> 於本機關業務會報提出報告 <input type="checkbox"/> 其他 <input type="checkbox"/> 10.其他處理意見及方式：	
	一級單位主管	機關首長或其授權人員
審核人	副組長鄭瑛惠	局長謝謂君(甲)

說明：

- 一、各機關可依需要自行增列審核項目內容，出國報告審核完畢本表請自行保存。
- 二、審核作業應儘速完成，以不影響出國人員上傳出國報告至「政府出版資料回應網公務出國報告專區」為原則。

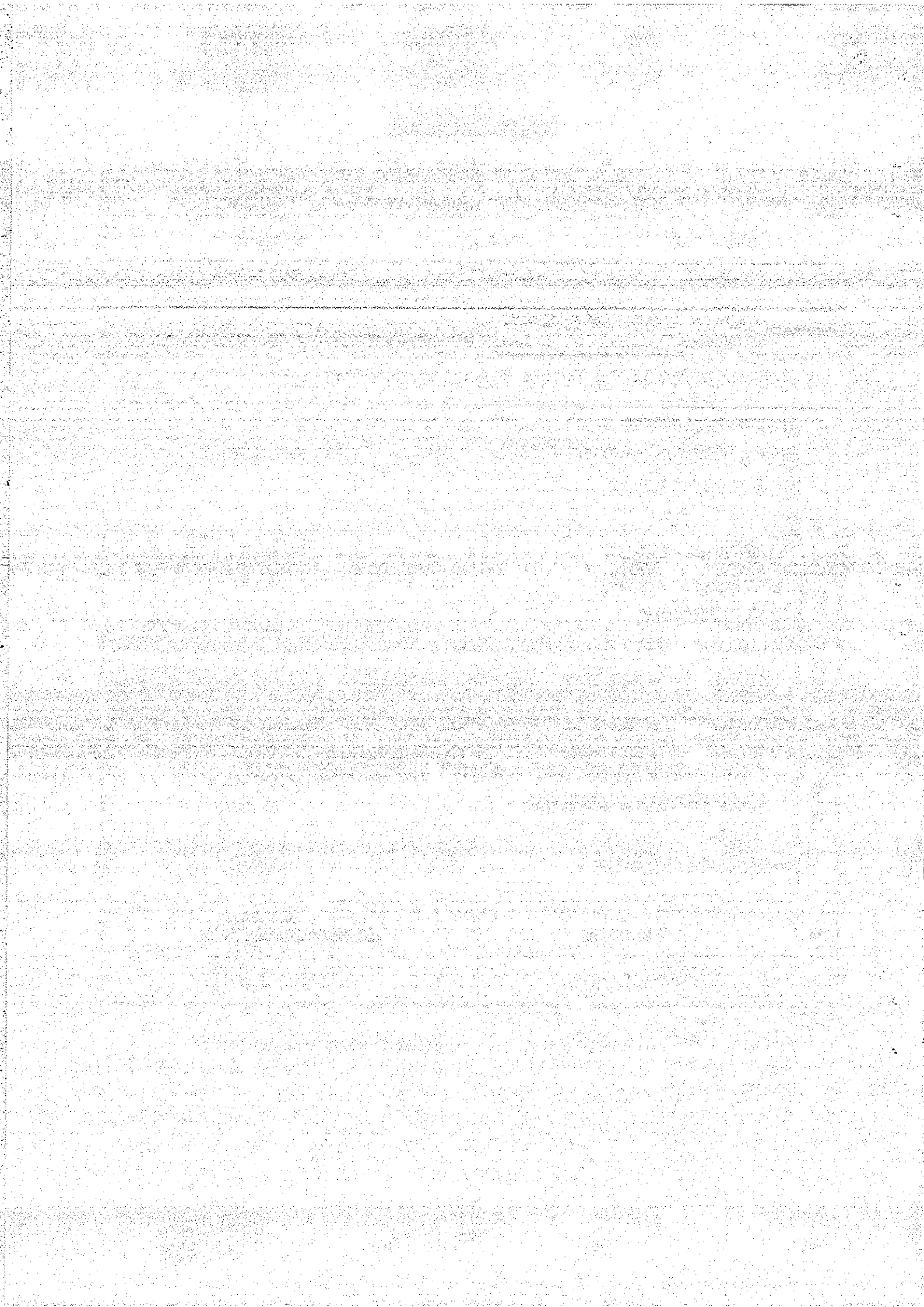

參加 2012 東京世界旅遊博覽會 暨觀光推廣活動

目 次

壹、目的.....	1
貳、行程暨活動內容.....	2
參、活動過程.....	7
一、名古屋地區旅行業者臺灣觀光說明會及懇親會.....	7
二、東京地區業者臺灣觀光說明會及懇親會.....	8
三、「臺灣一直線」暨「一日站長」推廣活動.....	9
四、2012 東京世界旅遊博覽會.....	10
肆、心得及建議.....	11
伍、附件.....	13
一、相關活動照片.....	13
二、相關媒體報導.....	25

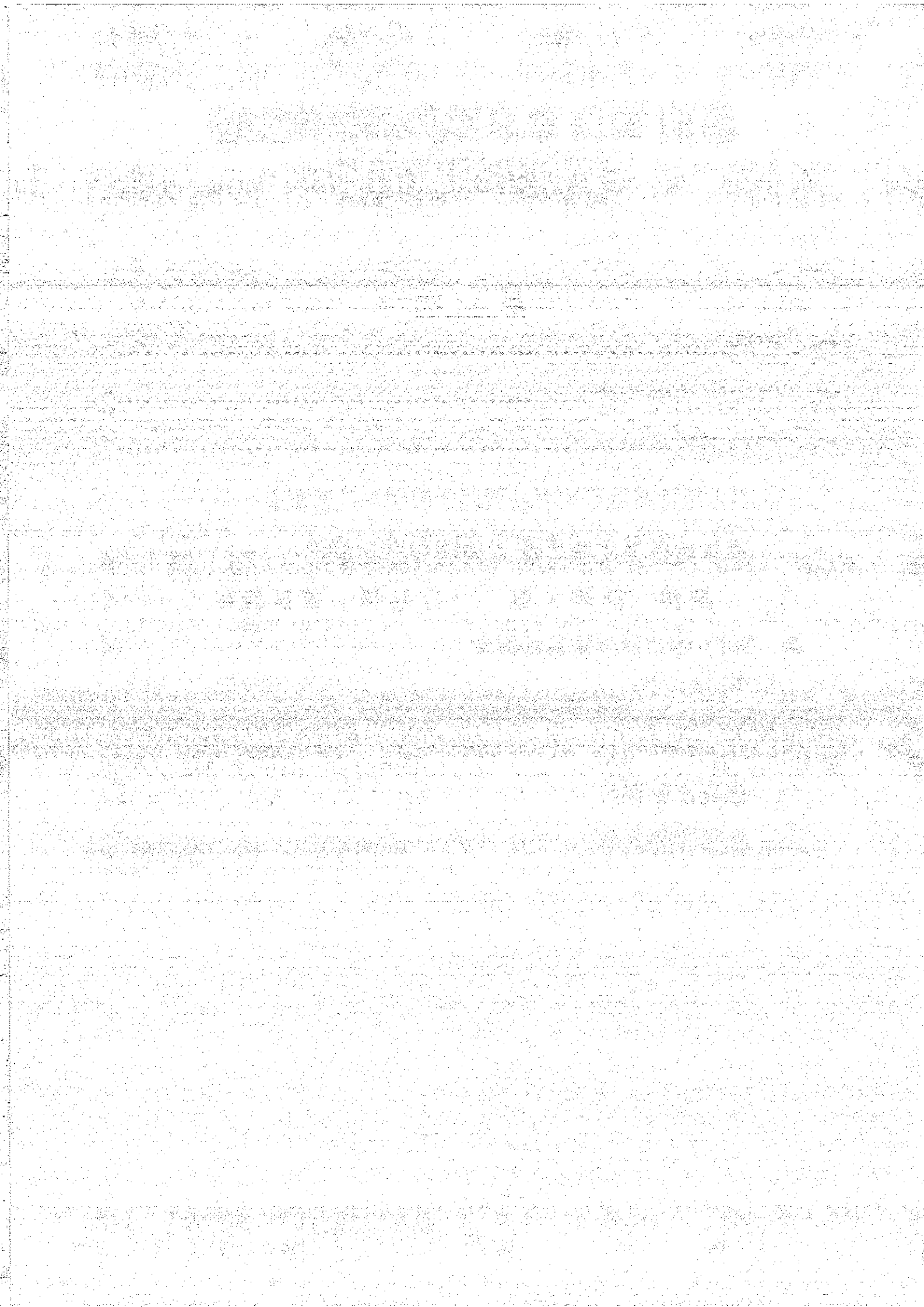

壹、目的

東京世界旅遊博覽會（英文名稱：JATA World Travel Fair，簡稱 JATA 旅博）係亞洲地區最大規模的專業旅遊展之一，自 2003 年以來，每年秋季於日本東京都港區臺場國際展示場（Tokyo Big Sight）舉辦，每年吸引約一百多個國家，一千個左右的攤位參展，世界各國旅遊業者均滙集於此，是為國際觀光交流重要平臺。本(2012)年度 JATA 旅博展期為 9 月 21 日至 23 日，依據主辦單位統計結果，3 天展期共吸引了 125,989 人次到場參觀，宣傳效果宏大。

交通部觀光局為了推廣臺灣觀光，特委託財團法人台灣觀光協會邀請旅遊相關業界—航空公司、旅行社、飯店旅館業者、縣市政府等單位組團參展，由張錫聰副局長擔任名譽團長，台灣觀光協會張家祝會長擔任團長，率領 83 個單位組成 178 人之代表團前往參加(不含表演團體)，創下我參團人數歷史新高。

去年 311 東日本大地震後，交通部觀光局與業界針對日本東北災民推出的「台灣希望之旅」活動，以及臺灣民眾對日本震災第一時間自發性超過 200 億日圓的義援金，讓日本民眾深刻感受臺灣溫暖的人情，JATA 旅博主辦單位為感謝臺灣的支援，特別在開幕式伊始首先就頒發「最佳觀光部門獎」給臺灣，是為繼 2010 年受獎以來再度獲獎，創下 JATA 將最高榮譽連給同一單位 2 次的紀錄。日本來臺觀光市場在本局積極宣傳及旅遊業者大力推廣下也逆勢穩定成長，今(101)年 1 至 10 月日本來臺旅客達 1,186,343 人次，較去年同期成長 14.57%，觀光目的別更成長 20.81%，在提振國內經濟上可謂小有貢獻。

本次赴日辦理觀光推廣活動，運用目前臺日友好氛圍之市場優勢，以日本市場宣傳主軸—美食、浪漫、購物、樂活，和臺灣觀光十大小城等臺灣旅遊產品及其魅力，持續向日本民眾宣傳「旅行臺灣就是現在」，除此之外，為了提升整體行銷宣傳效果，整合航空公司、媒體及交通設施等資源，在東京品川車站辦理「臺灣一直線」暨「一日站長」宣廣活動，以連結東京羽田機場及成田機場之京急電鐵、京成電鐵之「臺灣觀光彩繪列車」向日本民眾宣傳來臺之便捷交通；此次行程結合業者商談會、觀光說明會、懇親會及參展推廣等多重管道成功行銷臺灣，相信對於臺灣整體形象提昇及日本來臺旅客數均有實質助益。

貳、行程暨活動內容

本次代表團於 101 年 9 月 18 日下午出發，抵達名古屋翌日即展開臺灣觀光推廣活動，9 月 20 日則於東京帝國大飯店辦理推廣會，該 2 場推廣會皆是融合業者商談會、臺灣觀光說明會及懇親會三合一之推廣模式；9 月 21 至 23 日為旅展開展期間，以直接面對日本民眾的方式，提供臺灣觀光最新資訊，現場並有互動抽(贈)獎活動，增添趣味性；9 月 21 日上午參加旅展開幕式暨受獎後，另於東京品川車站辦理「臺灣一直線」暨「一日站長」宣廣活動。詳細行程暨臺灣代表團參與情形如下表：

	時間	行程內容
第一天 9/18 (星期二)	17:05-20:50 20:50-22:00	<ul style="list-style-type: none"> • 搭乘 CI-150 自台北桃園機場出發 • 抵達日本中部機場後，赴「名古屋希爾頓飯店」辦理 check-in <p style="text-align: right;">【宿：名古屋希爾頓飯店】</p>
第二天 9/19 (星期三)	08:00-09:00 09:30-11:00 11:30-12:30 12:30-14:00 14:53-16:26 17:00-18:30 18:30-20:30	<ul style="list-style-type: none"> • 早餐 • 考察名古屋城等觀光景點 • 「2012 臺灣觀光說明會」 • 「2012 臺灣觀光懇親會」 • 搭乘新幹線「NOZOMI29 號」前往品川車站後徒步前往「品川王子飯店」辦理 check-in • 前往六本木地區考察 • TABIX 旅行社交流餐會 <p style="text-align: right;">【宿：品川王子飯店】</p>
第三天 9/20 (星期四)	09:30-10:30 11:30-12:00 12:00-14:00 14:00-17:00 17:30-18:30 18:30-20:00 20:30-20:50	<ul style="list-style-type: none"> • 東京市區視察 • 拜會駐日經濟文化代表處羅坤燦副代表、陳調和副代表 (地點：白金台 5-20-2) • 代表處午宴 • 前往東京辦事處、銀座等地考察 • 「2012 臺灣觀光說明會」 • 「2012 臺灣觀光懇親會」 (地點：東京帝國飯店本館 3F「富士の間」) • 搭乘專車返回下榻飯店 <p style="text-align: right;">【宿：品川王子飯店】</p>
第四天 9/21 (星期五)	09:15-09:50 10:00-10:30	<ul style="list-style-type: none"> • 搭程專車自品川王子飯店出發前往「東京旅博 2012」會場 • 參加「東京旅博 2012」開幕式暨接受觀光貢獻獎 • 自旅展會場出發前往京急品川車站

	11:00 - 11:45 12:00 - 13:20	<ul style="list-style-type: none"> • 出席「臺灣一直線」1日站長任命典禮 【典禮流程】 • 12:00 Stand by • 12:10 「電音三太子」(5分)及原住民舞蹈表演(10分) • 12:25 與會貴賓介紹 • 12:30 臺灣觀光列車進站 • 12:30 貴賓致詞(張副局長、代表處羅副代表) • 12:40 陪同媒體、業者共同參觀列車 • 13:00 站長任命式 • 13:17 臺灣觀光列車出發 • 午餐(地點:「Pacific Hotel」) • 前往台場地區考察 • 業者交流餐會 <p style="text-align: right;">【宿:品川王子飯店】</p>
第五天 9/22 (星期六)	09:30 - 11:20 11:30 - 12:15 14:40 - 17:15	<ul style="list-style-type: none"> • 前往皇宮、丸之內地區考察 • 午餐「松本樓」 • 搭乘CI-221自日本羽田機場返台

2012 東京旅展參展單位出席推廣會場次統計(不含表演團體)

單位名稱(中文)	單位名稱(日文)	名古屋	帝國
交通部觀光局	交通部觀光局	V	V
台灣觀光協會	台灣觀光協會	V	V
臺中市政府	台中市政府	V	V
歐華酒店	リビエラ ホテル	V	V
屏東縣政府	屏東縣政府	V	V
行古行	行古行	V	V
北投麗禧溫泉酒店股份有限公司	グランドビューリゾート	V	V
台北馥華商旅	フォワードホテル 台北	V	V
台灣那比	株式会社台湾ナビトラベルサービス	V	V

帝綸溫泉飯店	帝綸溫泉飯店	V	V
水美溫泉會館	水美溫泉會館	V	V
高雄市政府觀光局	高雄市政府觀光局	V	V
南投縣政府	南投縣政府	V	V
台灣休閒農業發展協會	台灣レジャー農業發展協會	V	V
南元休閒農場湖上度假村		V	V
愛客發商務旅館	エクファ ホテル	V	V
杉林溪遊樂事業股份有限公司	杉林溪森林生態渡假園區	V	V
宜蘭縣政府	宜蘭縣政府	V	V
仙湖農場	仙湖農場	V	V
義聯集團-高雄義大世界	義聯集團 高雄義大世界	V	V
飛牛牧場	フライング牛牧場	V	V
台北福華大飯店	ハワードプラザホテル台北	V	V
阿先湯泉養生會館		V	V
高絲旅時尚旅館	ゴースリーブホテル	V	V
住都大飯店	住都大飯店	V	V
長榮國際連鎖酒店	エバーグリーンインターナショナルホテルズ	V	V
台北市溫泉發展協會	台北市溫泉發展協會	V	V
台北馥華商旅	フォワードホテル 台北	V	V
台北凱撒飯店	シーザーパークホテル 台北	V	V
台南大億麗緻酒店	台南大億ランデイスホテル	V	V
日月潭大湓閣	ホテル・デルラーゴ	V	V
九份小町民宿	九份小町民宿	V	V

台東鹿鳴溫泉酒店	鹿鳴溫泉酒店	V	V
視野創意行銷有限公司	視野國際文化事業有限公司	V	V
中華民國溫泉觀光協會	台灣溫泉觀光協會	V	V
礁溪老爺大酒店	礁溪ロイヤルホテル	V	V
超能量資訊股份有限公司		V	V
君品酒店	パレ・デ・シン	V	V
雲品酒店	パレ・デ・シン	V	V
高雄國賓飯店	高雄アンバサダー ホテル	V	V
臺東縣政府	台東县政府	V	V
台北國賓大飯店	台北アンバサダー ホテル	V	V
東京國際飯店	東京國際飯店	V	V
台北市政府觀光傳播局	台北市政府觀光局	V	V
新竹縣政府	新竹县政府	V	V
宜蘭縣羅東溪休閒農業區發展協會	宜蘭縣羅東溪休閒農業エリア發展協會	V	V
保保旅行社股份有限公司	保保旅行社股份有限公司	V	V
劍湖山世界股份有限公司	劍湖山フェンシーワールド&グループ	V	V
海霸王國際企業集團觀光旅館事業 市商旅	海霸王國際企業グループ觀光旅館事業 シテイ.スイーツ.ホテル		V
世帝喜旅行社	ジェイティービー台湾	V	V
交通部觀光局北海岸及觀音山國家風景區管理處		V	V
礁溪冠翔世紀溫泉會館	冠翔世紀溫泉會館	V	V
台一楓樺卉館	楓樺台一リゾート	V	V
上上國際旅行社有限公司	上上國際旅行社有限公司	V	V

圓山大飯店	圓山大飯店	V	V
新北市政府觀光旅遊局	新北市政府觀光局	V	V
漢來大飯店	グランドハイライ ホテル	V	V
台灣泰美旅行社	台湾タビックストラベルサービス	V	V
台北商旅	レ・スイーツ タイペイ		V
慶泰大飯店	ガーラ・ホテル	V	V
悠活麗緻渡假村	ヨーホーランドイス ビーチリゾート墾丁	V	V
花蓮美侖大飯店	パークビューホテル	V	V
台北戲棚	タイペイ・アイ	V	V
福泰桔子商務飯店	福康オレンジビジネスホテル	V	V
澎湖縣政府	澎湖県政府	V	V
維多麗亞酒店	グランドヴィクトリアホテル	V	V
陽明山天籟溫泉會館	てんらい温泉リゾート	V	V
知本老爺大酒店	ホテル ロイヤル チービン	V	V
維格餅家股份有限公司	ビガーお菓子工房	V	V
台北華國大飯店	インペリアルホテル台北		V
財團法人看見台灣基金會			V
新竹市政府	新竹市政府	V	V
頭城農場	頭城レジャーファーム	V	V
福容連鎖集團		V	V
屏東縣觀光協會		V	V
屏東縣旅館商業同業公會		V	V
屏東汽車客運股份有限公司		V	V

墾丁馬爾地夫溫泉大飯店		V	V
高雄金典酒店	高雄金典酒店		V
晶華國際酒店股份有限公司	FIH リージェントグループ	V	V
開發旅行社股份有限公司		V	V

參、活動過程

一、名古屋地區旅行業者說明會暨懇親會

(一) 時間：101 年 9 月 19 日(星期三)10：00-14：00

(二) 地點：名古屋希爾頓飯店扇之間

(三) 流程表

時間	內容	備註
10:15	報到	
10:30~11:30	2012 臺灣觀光商談會	全體代表團成員
2012 臺灣觀光說明會		
11:30~11:31	說明會開始	司儀
11:31~11:40	貴賓介紹	司儀
11:40~11:42	主辦單位致詞	交通部觀光局 張錫聰副局長
11:42~11:45	日方貴賓代表致詞	JTBワールドバケーションズ 中部販売本部 取締役 飯田晃本部長
11:45~11:55	臺灣觀光代表團介紹	台灣觀光協會戚組長
11:55~12:15	2012 臺灣觀光最新情報	台灣觀光協會戚組長
12:15	說明會結束	司儀
2012 臺灣觀光懇親會		

12:30~12:31	懇親會開始	司儀
12:31~12:35	主辦單位致詞	台灣觀光協會 張家祝會長
12:35~12:39	日方貴賓代表致詞暨乾杯	中部國際空港取締役執行 役員/營業推進本部長 館 剛史(たち たけひと)
13:00~13:10	電音三太子	傳練堂綜藝團
13:10~13:30	原住民舞蹈演出	祖韻文化樂舞團
13:55~13:58	致感謝詞	觀光局駐東京辦事處 江明清主任
14:00	懇親會結束	

二、東京地區業者臺灣觀光商談會、說明會暨懇親會

(一) 時間：101 年 9 月 20 日 (星期四) 16:15~20:00

(二) 會場：東京帝國飯店 3F 富士之間

(三) 流程：東京為日本政治、經濟、社會、文化中心，亦是各機關推廣必爭之地，本局駐外辦事處長期經營，今年仍援例於位市區重要路段的東京帝國飯店舉辦臺灣觀光推廣會，並邀請當地重要業者及媒體參加，日本觀光廳志村格次長全程參與臺灣觀光說明會暨懇親會，並以中文致詞，駐日代表處羅坤燦副代表也撥冗親臨會場致詞，共同推廣觀光，臺日友好情誼令與會人員對於臺日觀光交流深具信心。會中由台灣觀光協會進行「旅行臺灣就是現在」簡報，說明臺灣旅遊產品、國際光點及各項優惠措施等最新訊息。詳細流程如下：

時間	內容	備註
16:15	報到	
16:30~17:30	2012 臺灣觀光商談會	全體代表團成員
2012 臺灣觀光說明會		
17:30~17:31	說明會開始	司儀

17:31~17:33	貴賓介紹	司儀
17:33~17:40	主辦單位致詞	1. 交通部觀光局 張錫聰 副局長 2. 觀光局駐東京辦事處 江明清 主任
17:40~17:46	日方貴賓代表致詞	1. 觀光庁志村格次長 2. 日台觀光促進協會 越智良典 理事長
17:46~17:55	臺灣觀光代表團介紹	台灣觀光協會戚組長
17:55~18:15	2012 臺灣觀光最新情報	台灣觀光協會戚組長
18:15	說明會結束	
2012 臺灣觀光懇親會		
18:30~18:31	懇親會開始	司儀
18:31~18:35	主辦單位致詞	臺灣觀光協會 張家祝會長
18:35~18:40	臺灣貴賓致詞	台北駐日經濟文化代表處 羅坤燦副代表
18:40~18:45	乾杯	JATA 日本旅行業協會 中村達朗 理事長
19:00~19:10	電音三太子	傳練堂綜藝團
19:10~19:20	原住民舞蹈演出	祖韻文化樂舞團
19:55~20:00	致感謝詞	台灣觀光協會日本市場謝 憲治召集人
20:00	懇親會結束	

三、「臺灣一直線」暨「一日站長」宣廣活動

(一) 時間：101 年 9 月 21 日(星期五)12:00-13:30

(二) 地點：東京品川車站月臺

(三) 說明：為加強吸引日本首都圈民眾來臺，運用可連結成田機場及羽田機場之京急線、京成線，整合航空公司、媒體及交通設施等資源，在東京品川車站辦理「臺灣一直線」暨「一日站長」宣廣活動—為期 1 個月的臺灣觀光彩繪列車、車廂內廣告及一日站長任命活動，向日本民眾傳達來臺旅遊就像一直線般便捷，抵臺還有「台灣好

行」景點無縫隙接駁及觀光巴士的套裝行程，「旅行臺灣就是現在」。本宣廣活動除
以原住民舞蹈及電音三太子表演吸引民眾駐足觀賞，也由京急電鐵任命 6 位貴賓分別
擔任沿線 6 個重要車站的站長，執行引導列車進站的任務，造成話題，以擴大媒體宣
傳效果；6 個車站及站長分別是：成田機場站由駐日經文處羅坤燦副代表擔任、羽田
機場站由本局張錫聰副局長擔任、品川車站由台灣觀光協會張家祝會長擔任、上野車
站由本局駐東京辦事處江明清主任擔任、橫濱車站由華航鍾支店長擔任、日暮里車站
由長榮王總支配人擔任。

四、2012 東京世界旅行博覽會(JATA 旅博 2012)

(一) 時間：101 年 9 月 21 日(星期五)~23 日(星期日)，為期 3 天

(二) 會場：東京臺場國際展覽場 (Tokyo Big Sight)



(三) 說明：

今年臺灣代表團包含縣市政府、公協會、旅行社、飯店、民宿、遊樂園區及航
空業者等，共 83 個單位參展，整合規劃 30 個攤位為臺灣館(國籍航空—華航及長榮
各自承租 1 個攤位共同參展，臺灣館總計 32 個攤位)。本次展館設計挑高簡潔，以
臺灣地理上北、中、南、東分區劃分位置，又以象徵幸福的天燈和象徵喜氣的紅燈
籠來統整為整體的臺灣意象。舞台區定時舉辦展演及民眾互動，例如首度參展的珍
珠奶茶手搖體驗及試飲，以及臺灣觀光十大小城等有獎徵答活動，都能吸引大批民

眾駐留臺灣館，達到宣廣目的。

9月21日旅展開幕式伊始首先就頒發「最佳觀光部門獎」給臺灣，是為繼2010年受獎以來再度獲獎，創下JATA將最高榮譽連給同一單位2次的紀錄。旅展首日9月21日僅提供旅行業者、媒體等免費入場參觀，9月22、23日則開放一般民眾購票入場（成人每人日幣1,200円，學生每人日幣600円），3天展期共吸引了125,989人次到場參觀，較去(2011)年成長約7.5%（2011年到場人數計117,236人）。2013年預定在9月12日(星期四)至9月15日(星期日)於同一地點舉辦。

2012 東京 JATA 旅博到場人數

日期 參觀者	9月21日 (晴)	9月22日 (多雲)	9月23日 (雨)	合 計
業界人士	39,043	7,831	2,611	49,485
一般民眾	---	39,289	37,215	76,504
合 計	39,043	47,120	39,826	125,989

※資料來源：JATA 旅博 2012 官網

肆、心得及建議

- 一、臺灣代表團成員逐年增加，表示臺灣業界對於日本市場的高度重視，而日方主辦單位也將最重要榮譽「最佳觀光部門獎」接連頒給臺灣2次，雖時值釣魚台敏感時刻，日本一般民眾仍認臺灣對日是親善的，相信在此前所未見的友善氛圍下，未來對日宣傳若能善用此一優勢，對於今後日本來臺旅遊市場之發展應有極大助益。
- 二、旅展推廣模式兼顧供給面－辦理業者商談會、臺灣觀光說明會暨懇親會及需求面－提供展攤舞台與日本民眾直接接觸，面對面拉近彼此距離，更能探知消費者需求，是為具體可行之模式，建議可以延續；惟因東京業者推廣會辦理時間與主辦單位 JATA(日本旅行業協會)彩排時間重疊，重要業者或貴賓分身乏術恐因難以兼顧而未能出席推廣會，或基於情誼僅到會場打招呼即離席，殊為可

惜，爾後如能避開主辦單位重要行程，推廣成效將能事半功倍。

- 三、 本次展攤設計沿襲上一次(2011)年東京旅展色調以淡黃暖色系為基底色，又以象徵幸福的天燈和象徵喜氣的紅燈籠來統整為臺灣意象，有助營造臺灣溫馨感動的氛圍，符合友善臺灣形象，爾後如能將臺灣參加世界各國旅展的意象統整，形塑臺灣一致形象，對於提高臺灣辨識度將有極大助益。
- 四、 本次組團活動除了參與東京世界旅遊博覽會外，另於東京品川車站辦理「臺灣一直線」暨「一日站長」宣廣活動—為期 1 個月的臺灣觀光彩繪列車、車廂內廣告及一日站長任命活動，本宣廣活動除以原住民舞蹈及電音三太子表演吸引民眾駐足觀賞，也由京急電鐵任命 6 位貴賓分別擔任沿線 6 個重要車站的站長，執行引導列車進站的任務，造成話題，以擴大媒體宣傳效果；本案整合航空公司、媒體、交通設施等資源，加乘宣廣成效，建議未來也可比照辦理，增加整體行銷推廣效益。
- 五、 珍珠奶茶首次參與本組團活動展演，今年也增加電音三太子，增加展攤豐富度，讓日本民眾耳目一新，接受度也頗高。臺灣社會日漸多元化，各種文創產業、藝文表演也頗具國際水準，雖原住民表演、茶藝絲竹表演等團隊素質精良、經驗豐富，但亦可考量增加其他具有臺灣在地特色的表演元素，使展演更豐富多元。

附件一相關活動照片



赴日第一場臺灣觀光說明會於名古屋希爾頓飯店舉行，臺日業者踴躍參加，座無虛席。本局張副局長錫聰於開場致詞。下圖為懇親會現場以原住民祖韻文化樂舞迎賓，賓主盡歡。

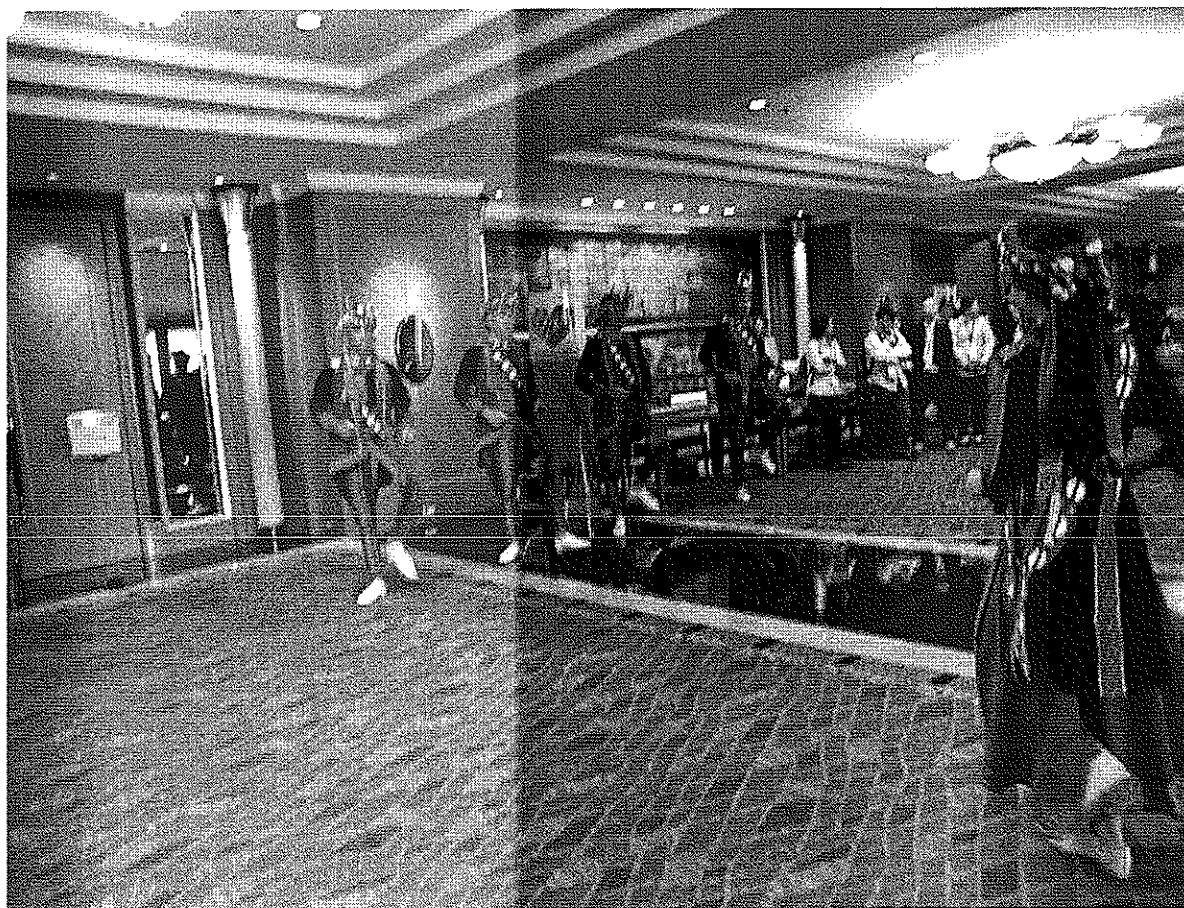



拜會台北駐日經濟文化代表處，與羅副代表坤燦及旅日藝術家翁倩玉女士合影



日本觀光廳志村格次長於東京帝國大飯店舉辦的臺灣觀光說明暨懇親會以中文致詞



臺日官方及業者代表一起上臺舉杯祝賀臺日觀光蓬勃發展



臺日雙方業者在懇親會上熱烈交流

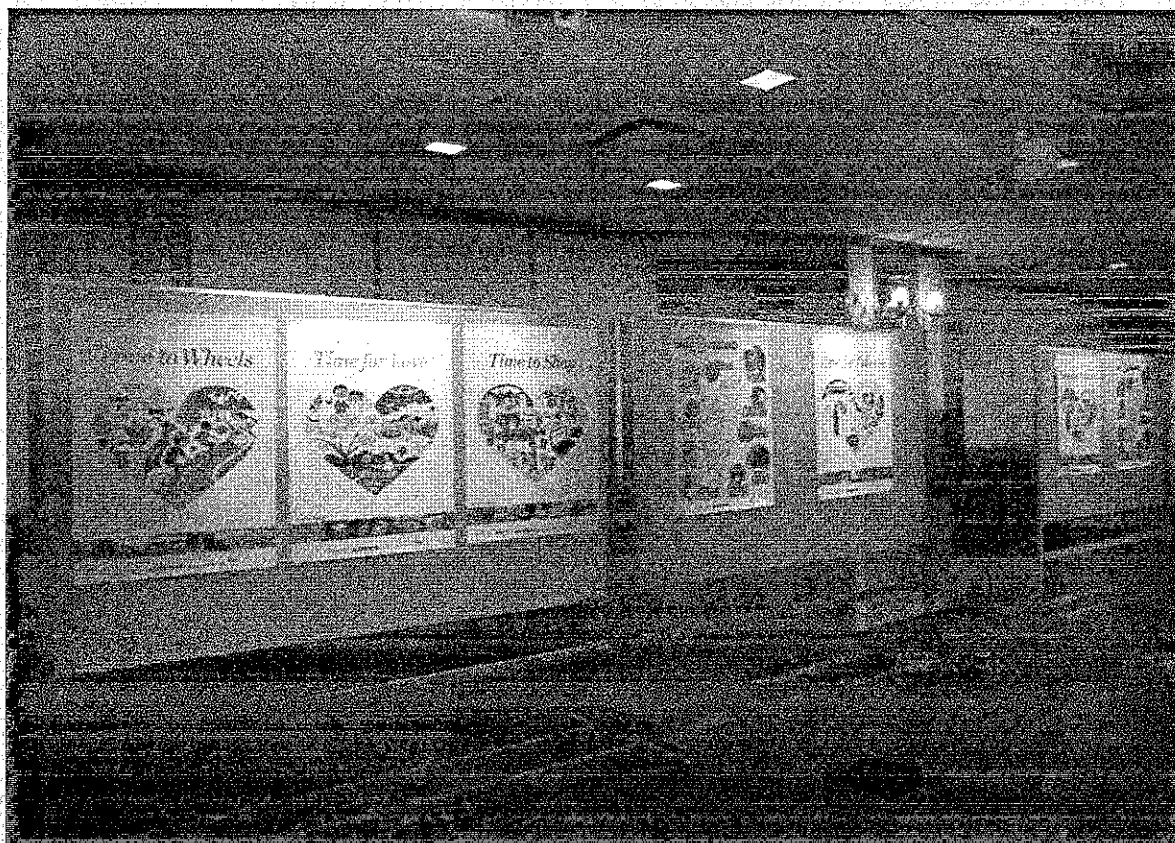

懇親會現場佈置以日本市場 3 大宣傳主軸－樂活、浪漫、購物及 10 大觀光小城為主



臺灣代表團成員於懇親會結束後全體合影



旅展開幕式首先頒發最佳觀光部門獎

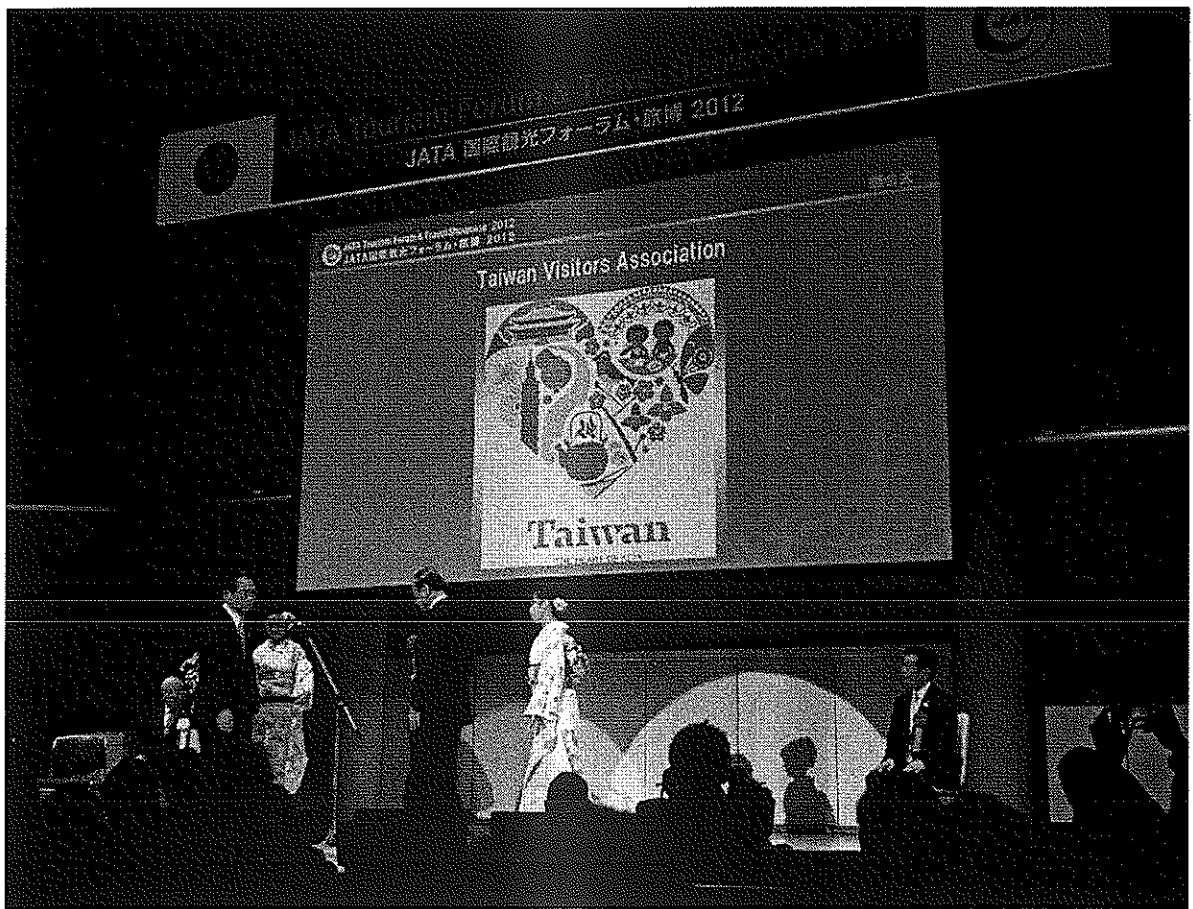

臺灣獲頒最佳觀光部門獎，繼 2010 獲獎，2012 再獲此殊榮為史上首例



臺灣代表團於展館陳列推廣文宣並分送紀念品，吸引民眾索取及詢問臺灣旅遊訊息



臺灣茶藝館泡茶之展演於日本民眾取得臺灣旅遊資訊同時，也可品茗體驗茶文化



臺灣觀光知識有獎徵答

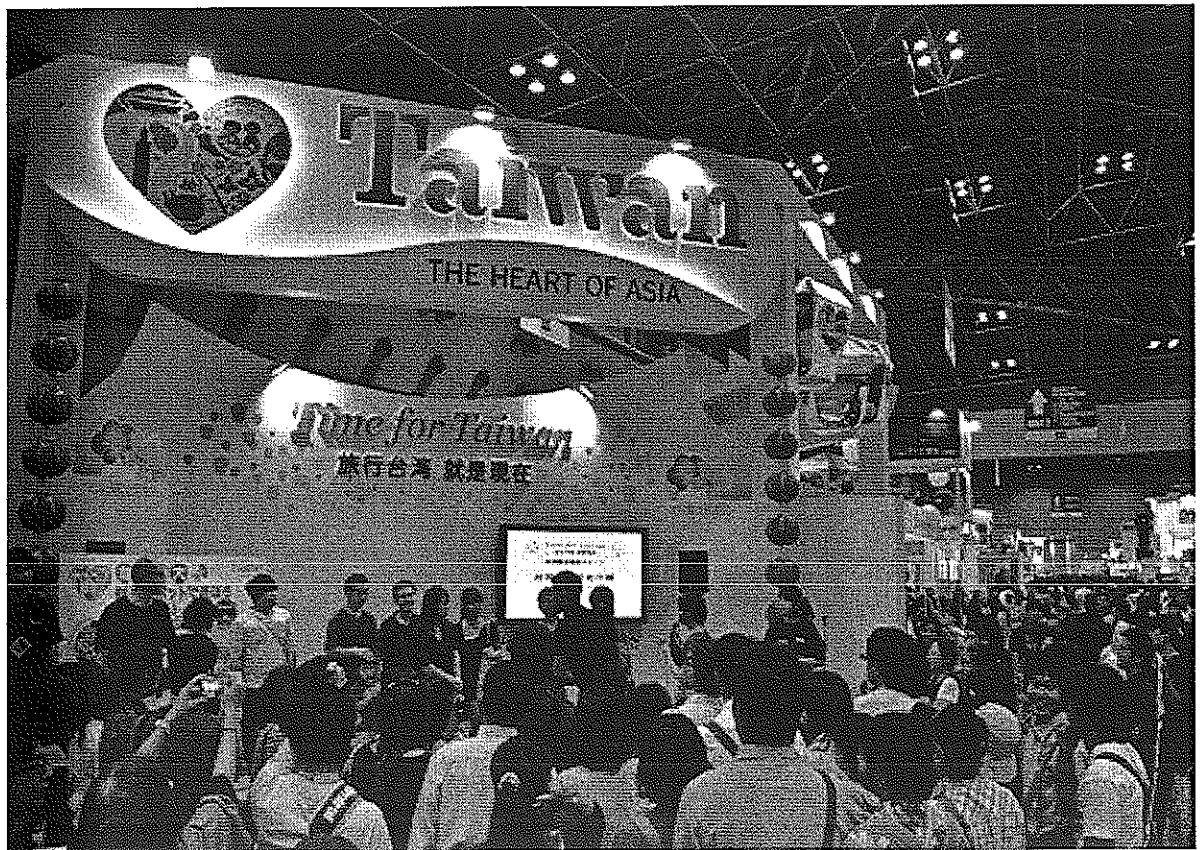

臺灣館一直都是人潮匯聚的攤位



捏麵人因造型可愛有趣，深獲日本女性及小朋友歡迎



珍珠奶茶首度出現在東京旅展展攤，日本民眾爭相DIY試飲，攤位擠得水洩不通



我國籍航空—長榮以 HELLO KITTY 吸引日本民眾來臺



華航則以提供親切及更便捷服務—增班及更多直航點為主訴求