

出國報告（出國類別：參展）

2010 台北上海雙城文化創意產業博覽會

服務機關：國立台中技術學院

姓名職稱：蔡子瑋副教授、李孟杰助理教授、李貴連講師

派赴國家：中國

出國期間：民國 99 年 6 月 14 日—民國 99 年 6 月 21 日

報告日期：民國 99 年 6 月 30 日

摘要

本次參展主題為「2010 台北上海雙城文化創意產業博覽會」，由台北市政府文化局所發起。藉由雙方文化產業的展出，達到文化創意產業交流之目的。本校受邀於國立師範大學，一起為「台灣跨界創意設計教育區」進行參展活動。除了讓學生的作品得以在不同的場域進行展覽外，亦能提高學校的曝光率與認識度，讓與會的中國民眾瞭解台灣創意設計教育的成果以及本校發展的情況。

目次

摘要	2
目的	4
過程	4
心得與建議	13

本文

目的：

本次參展主題為「2010 台北上海雙城文化創意產業博覽會」，由台北市政府文化局所發起。藉由雙方文化產業的展出，達到文化創意產業交流之目的。本校受邀於國立師範大學，一起為「台灣跨界創意設計教育區」進行參展活動，以提高學生作品的能見度與學校的曝光度。

過程：

06/14 第一天（一）	台北✈上海 CA196 14:10/16:10 集合於桃園機場集合後，由桃園機場直飛至上海浦東機場 後回酒店休息
06/15 第二天（二）	上海 全日於文博會展館佈置會場
06/16 第三天（三）	上海 上午於文博會展館佈展。下午於 文博會展館 預展
06/17 第四天（四）	上海 全日於文博會展館參展。
06/18 第五天（五）	上海 全日於文博會展館參展。
06/19 第六天（六）	上海 全日於文博會展館參展。
06/20 第七天（日）	上海 全日於文博會展館參展。
06/21 第八天（一）	上海✈台北 CA195 11:05/12:55 中午 隨後由上海浦東機場搭機直飛桃園機場，返回台北。

06月14日

桃園機場搭機前往上海浦東國際機場 CA196 14:10/16:10

06月15日

上海文博會展館佈置會場

雙城文化創意產業博覽會參展--台灣跨界創意設計教育區

佈展現況與參與教師合影



06月16日

雙城文化創意產業博覽會預展酒會

預展酒會由台灣創意設計中心 張 執行長 光民 主持

參與教師與張執行長、中華民國室內設計學會理事長王明川、及與會廠商
進行交流與合影



06月17日

上午雙城文化創意產業博覽會開幕暨開展

開幕及開展由台北市長郝龍斌、副市長李永萍及上海副市長及文化局長共同主持。參與教師除參與開幕及開展外，亦在會場與參觀者進行交流



06月17日

下午參與上海戲劇學院學術交流

台灣參訪團由台灣師範大學張校長帶隊，偕同台灣師範大學林副校長、李新富教授，嶺東科技大學陳校長、創意設計中心簡主任、招生事物中心劉主任，台南科技大學設計學院張院長、應用設計研究所林所長、服飾設計管理系鄭主任，及本校三位設計學群老師。與上海戲劇學院黃副院長昌勇、及院長辦公室金主任永林等進行參訪與學術交流。



06月18日

全日上海文博會參展

參展期間，本校三位設計學群教師於文博會會場與多校參展老師與參觀民眾進行互動。



06月19日

上午上海文博會參展

□ 上海設計區一以傳統文化為展出標的，創意部分的展出較少



06月19日

上午上海文博會參展

□ 台灣設計區—充滿創意設計與文化融合，此為台灣目前的競爭優勢

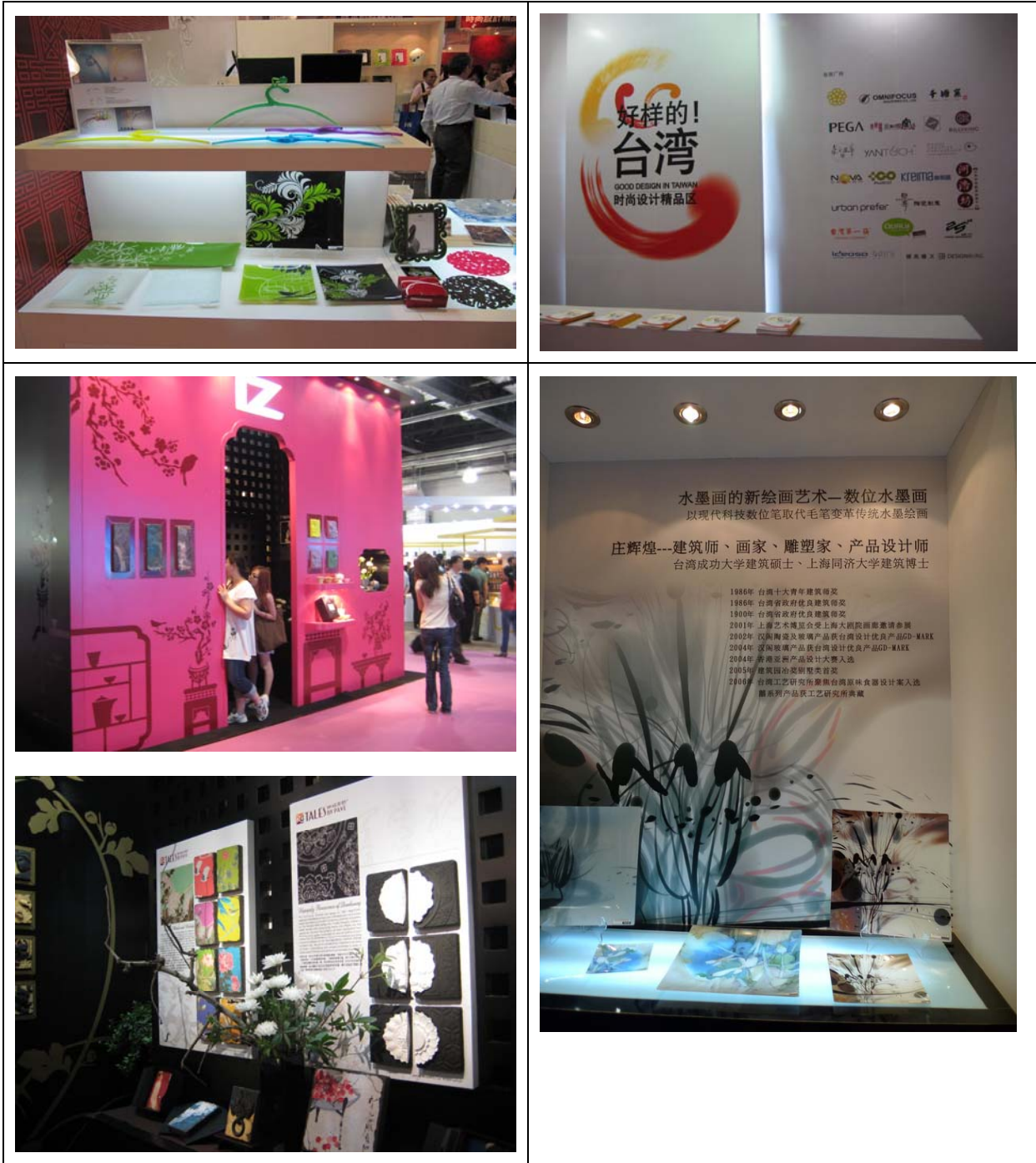

06月19日

下午參與同濟大學學術交流

由國立台灣師範大學李新富教授、廖偉民主任偕同本校蔡子瑋副教授、李孟杰助理教授、李貴連講師至上海同濟大學拜訪文化批評研究所朱大可所長與文化產業系夏潔秋副主任。(恰逢義大利工藝文化展)

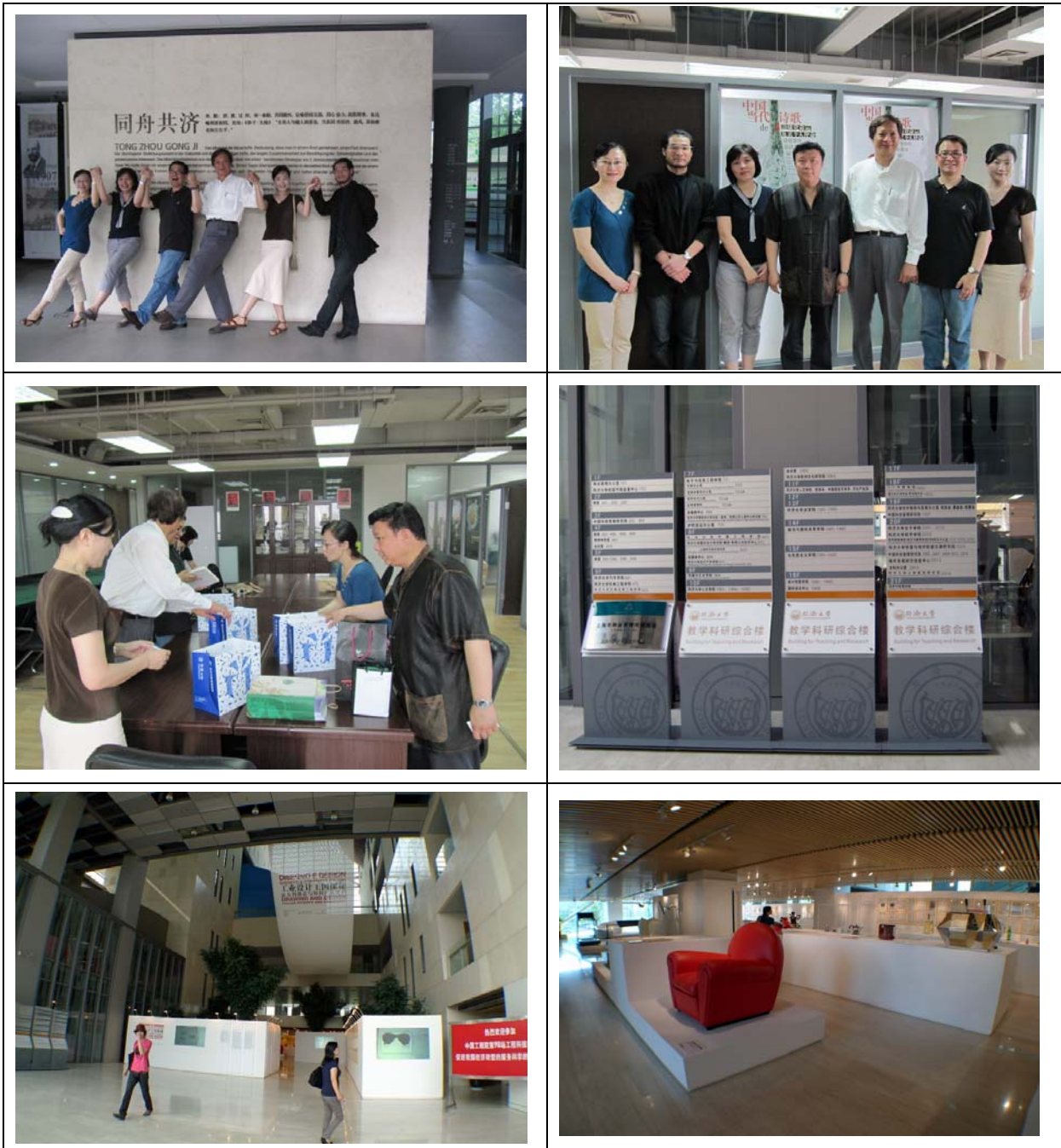

06月20日

上海文博會參展暨校際交流

國立台灣師範大學、嶺東科技大學



06月21日

上海浦東機場搭機直航回台北桃園機場

心得及建議

本次活動優點：

1. 增加學校曝光度、
2. 加強校際交流、
3. 增加產學合作機會

本次活動參與建議：

1. 學校產品化、產品學校化（發展學校特色商品並進行交流時使用）
2. 文博會主要在於展現本校設計創意特色，但若有有意招收陸生，參與學校博覽會較有優勢。

附件二

出國報告審核表

出國報告名稱：2010 台北上海雙城文化創意產業博覽會參展報告		
出國人姓名 (2 人以上，以 1 人為代表)	職稱	服務單位
蔡子瑋	副教授	國立台中技術學院 設計學群
出國類別	<input type="checkbox"/> 考察 <input type="checkbox"/> 進修 <input type="checkbox"/> 研究 <input type="checkbox"/> 實習 <input checked="" type="checkbox"/> 其他 參展 (例如國際會議、國際比賽、業務接洽等)	
出國期間：99 年 06 月 14 日至 99 年 06 月 21 日		報告繳交日期：99 年 06 月 30 日
計畫主辦機關審核意見	<input type="checkbox"/> 1.依限繳交出國報告 <input type="checkbox"/> 2.格式完整 (本文必須具備「目的」、「過程」、「心得及建議事項」) <input type="checkbox"/> 3.無抄襲相關出國報告 <input type="checkbox"/> 4.內容充實完備 <input type="checkbox"/> 5.建議具參考價值 <input type="checkbox"/> 6.送本機關參考或研辦 <input type="checkbox"/> 7.送上級機關參考 <input type="checkbox"/> 8.退回補正，原因： <input type="checkbox"/> 不符原核定出國計畫 <input type="checkbox"/> 以外文撰寫或僅以所蒐集外文資料為內容 <input type="checkbox"/> 內容空洞簡略或未涵蓋規定要項 <input type="checkbox"/> 抄襲相關出國報告之全部或部分內容 <input type="checkbox"/> 電子檔案未依格式辦理 <input type="checkbox"/> 未於資訊網登錄提要資料及傳送出國報告電子檔 <input type="checkbox"/> 9.本報告除上傳至出國報告資訊網外，將採行之公開發表： <input type="checkbox"/> 辦理本機關出國報告座談會 (說明會)，與同仁進行知識分享。 <input type="checkbox"/> 於本機關業務會報提出報告 <input type="checkbox"/> 其他_____	
	<input type="checkbox"/> 10.其他處理意見及方式：	
審核人	一級單位主管	機關首長或其授權人員

說明：

- 一、各機關可依需要自行增列審核項目內容，出國報告審核完畢本表請自行保存。
- 二、審核作業應儘速完成，以不影響出國人員上傳出國報告至「政府出版資料回應網公務出國報告專區」為原則。