

# The Computer World Smithsonian Award 1990



For Heroic Use of Information

“Intelligent”  
“The Must”

รูปแบบ



# The first version of national ID card in Thailand Issued in the year 1943



# The second version of national ID card in Thailand Issued in the year 1962



# The registration process



<<BACK

# Computerized census registration

ท.5.14

ทะเบียนบ้าน

รหัส ส.น.ท.

เลขรหัสประจำบ้าน  
 1 2 0 5 - 0 0 9 3 3 4 - 9 ตำบล ไทรน้อย  
 บ้านเลขที่ หมู่ที่ ชื่อ  
 73/134 3 สถานที่ บ้าน

อำเภอ ไทรน้อย

ชื่อ ส.น.ท. อำเภอไทรน้อย

จังหวัด นนทบุรี

เลขที่บ้าน หมู่บ้าน เขตเมือง  
 1 2 0 5 เขตเมืองใหม่

ลำดับ	คำนำหน้านาม ชื่อ สกุล	เลขประจำตัวประชาชน 4 ข้อศับ	เพศ	สถานภาพ	เกิด วัน เดือน พ.ศ.	สัญชาติ	รายการราคับค่าผู้ให้กำเนิด		ย้ายเข้า*		ย้ายออก**	
							ชื่อ	เลขประจำตัวประชาชน	สัญชาติ	มาจาก	ลงชื่อ***	ไปที่
	น.ส.วิภาพร	9-1015-00422-8-8-0	หญิง	เจ้าบ้าน หัวหน้า ครอบครัว ผู้อาศัย	8 เม.ย. 2506	ไทย	3-1015-00422-85-5	มารดา	99/49 ม.2 ค.ชนนภิรม อ.เมือง จ.อุตรดิตถ์	1		
	คุณวิภากร						3-1015-00422-84-7	บิดา	เข้ามาอยู่เมื่อ 10 ก.ย. 2541	2	ย้ายออกมาเมื่อ	ได้ครบวันแล้ว
				เจ้าบ้าน หัวหน้า ครอบครัว ผู้อาศัย				มารดา		1		
								บิดา	เข้ามาอยู่เมื่อ	2	ย้ายออกมาเมื่อ	ได้ครบวันแล้ว
				เจ้าบ้าน หัวหน้า ครอบครัว ผู้อาศัย				มารดา		1		
								บิดา	เข้ามาอยู่เมื่อ	2	ย้ายออกมาเมื่อ	ได้ครบวันแล้ว
				เจ้าบ้าน หัวหน้า ครอบครัว ผู้อาศัย				มารดา		1		
								บิดา	เข้ามาอยู่เมื่อ	2	ย้ายออกมาเมื่อ	ได้ครบวันแล้ว
				เจ้าบ้าน หัวหน้า ครอบครัว ผู้อาศัย				มารดา		1		
								บิดา	เข้ามาอยู่เมื่อ	2	ย้ายออกมาเมื่อ	ได้ครบวันแล้ว

# The national ID card issued from the MOI's computerized system



# The IT infrastructure of the bureau of registration administration

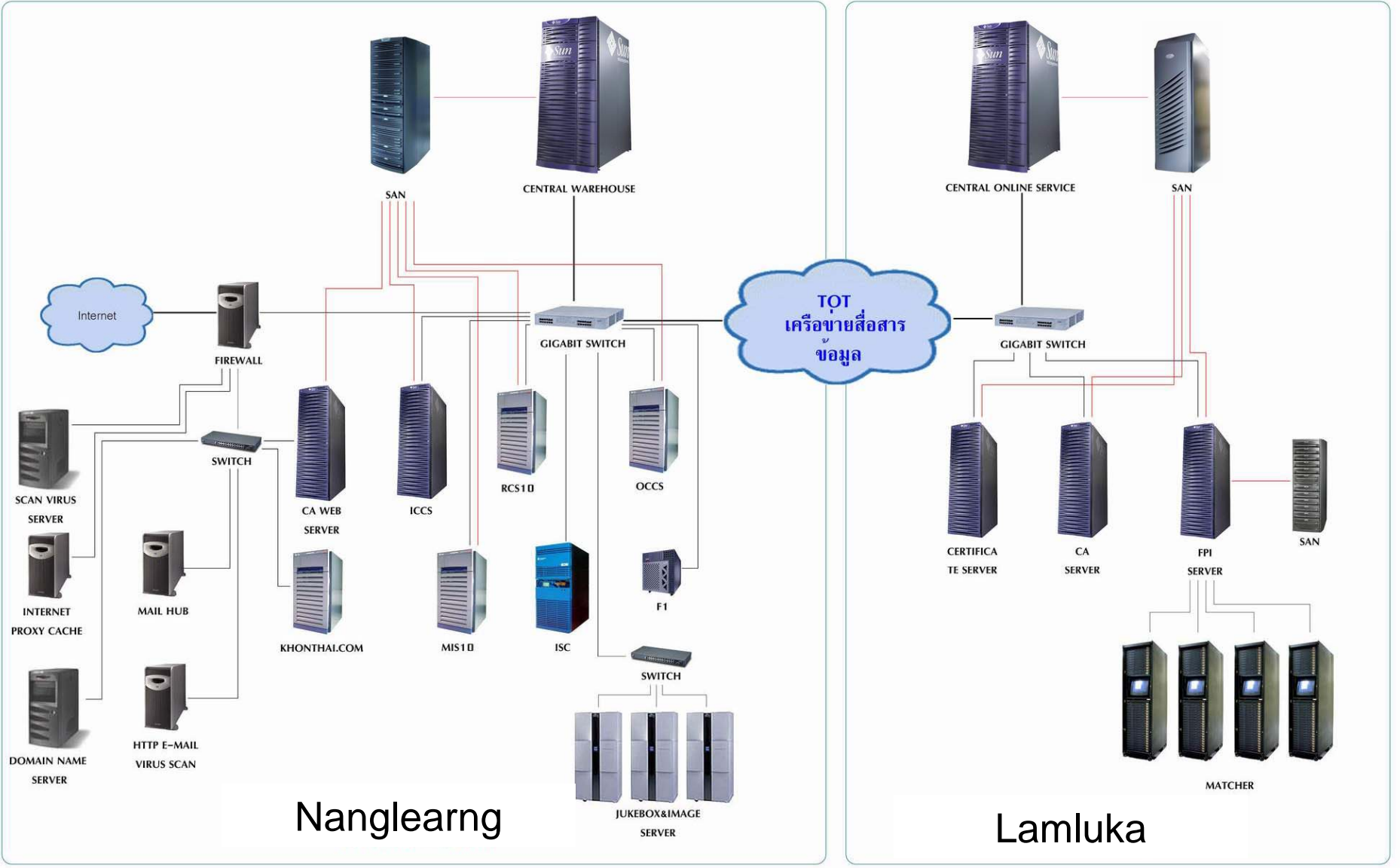



Each regional data center will be responsible for processing the civil registration data before sending to the central office.





# Civil registration at the registration administration center





**The local administration center**



**Customer  
service for  
issuing the  
personal  
ID card  
by using the  
the**



**<<BACK**

# Verification for ID card issuing

การตรวจสอบยืนยันตัวตนบุคคล บัตรประจำตัวประชาชน และภาพใบหน้า

Version 1.0W

สำนักทะเบียนกลาง

ผู้ได้รับอนุญาต งานวิเคราะห์ระบบ 1

วันที่ 22 พฤษภาคม 2550

การเปรียบเทียบใบหน้าบุคคล

รายการเลขหมายคำขอมีบัตร

1099-4-000195  
1008-3-057463  
1018-3-000002  
1018-2-005545  
1018-0-990077  
1018-1-990077

เลขประจำตัวประชาชน 3-1018-01390-10-3

เลขหมายคำขอมีบัตร 1099-4-000195

ชื่อ นายสัญญาชัย

นามสกุล เดชนิมิตวัช

เพศ ชาย

เกิดเมื่อ 29 กรกฎาคม 2506

ศาสนา พุทธ

สำนักทะเบียนที่ออกบัตร สำนักทะเบียนกลาง

วันที่ออกบัตร 1 เมษายน 2547

วันที่บัตรหมดอายุ 28 กรกฎาคม 2553

ขอทำบัตรกรณี อื่น ๆ

สาเหตุการยกเลิก -

1008-3-057463

นายสัญญาชัย

เดชนิมิตวัช

ชาย

29 กรกฎาคม 2506

พุทธ

ท้องถิ่นเขตป้อมปราบศัตรูพ่าย

6 ธันวาคม 2545

28 กรกฎาคม 2552

บัตรหมดอายุ

-

1-แสดงรายการทางซ้าย



2-แสดงรายการทางขวา



กลับสู่รายการบัตร



พิมพ์รายงาน



จบงาน

คำแนะนำ

สำนักทะเบียน อำเภอเมืองปทุมธานี

ผู้ปฏิบัติงาน น.ส.จินตารัตน์ ช้างรักษา

วันที่ปฏิบัติงาน 12 กรกฎาคม 2556

คำขอมีบัตร มีบัตรใหม่

เลขประจำตัวประชาชน

คำนำหน้าชื่ออังกฤษ Miss

เกิดวันที่ 27 กุมภาพันธ์ 2536

กลุ่มอาชีพ 001-ข้าราชการ

ศาสนา 0-ไม่ระบุ

ชื่อบิดา ประชา

ชื่อมารดา เบญจวรรณ

ที่อยู่ 230/2 หมู่ที่ 1 ซ.ว.ร.

ต.หมากแข้ง อ.เมือง

ขอมีบัตรเนื่องจาก 2

หมายเลขบัตรเดิม

คดีเปรียบเทียบปรับที่

ค่าธรรมเนียม 2 2-ไม่

บันทึกเพิ่มเติม

## ภาพเปรียบเทียบลายพิมพ์นิ้วมือ

ภาพที่ได้จากฐานข้อมูล



ภาพที่ได้จากการสแกน



เปรียบเทียบลายพิมพ์นิ้วมือ

ที่ได้จากการสแกนกับฐานข้อมูลไม่เหมือนกัน

สแกนลายพิมพ์นิ้วมือใหม่

อนุญาตให้ทำบัตร

ไม่อนุญาตให้ทำบัตร

รูปถ่ายเดิมจากฐานข้อมูล



ถ่ายรูป

แสดงภาพใบหน้า

ตัวช่วยสะกดชื่ออังกฤษ

รายการใหม่



จบงาน

Personal authentication by using finger print scanner

# The development of personal ID card by using magnetic bar



# 153 of mobile civil registration teams based at the provincial departments bureau of registration administration

ระบบคอมพิวเตอร์  
ศูนย์บริหารการทะเบียนภาค  
สาขาจังหวัด

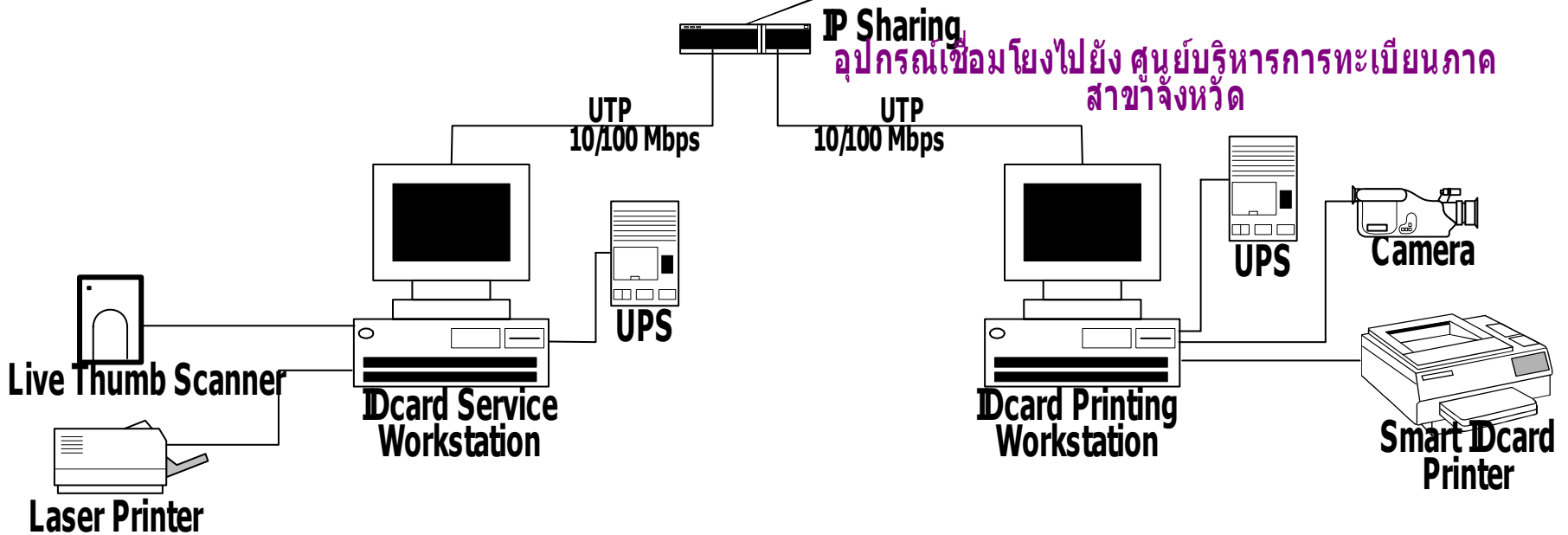

# PassBook



Copy of census registration

the details  
of household

เลขรหัสประจำบ้าน	1021-080356-9	รายการเกี่ยวกับบ้าน	สำนักทะเบียน กิ่งเมือง เขตบางเขน กรุงเทพฯ	บางบอน	เล่มที่ 1
รายการที่อยู่	77/395 หมู่ที่ 8	นางชฎา	นางชฎา นันเด้อ		
ชื่อหมู่บ้าน	แขวงบางบอน เขตบางบอน กรุงเทพมหานคร	นางชฎา นันเด้อ	นางชฎา นันเด้อ		
ประเภทบ้าน		ชื่อบ้าน			
วันเดือนปีที่กำหนดบ้านเลขที่		ลักษณะบ้าน			
ลงชื่อ			นางชฎา นันเด้อ	นายทะเบียน	
วันเดือนปีที่พิมพ์ทะเบียนบ้าน			6 ม.ค. 2539		



# Birth Certificate

ท.ร.		 <b>สูติบัตร</b>		
สำนักทะเบียน		เลขประจำตัวประชาชน		
๑ เด็ก ที่เกิด	๑.๑ ชื่อตัว - ชื่อสกุล	๑.๒ เพศ	๑.๓ สัญชาติ	
	๑.๔ เกิดเมื่อวันที่ เดือน พ.ศ. เวลา น. ตรงกับวัน	ท่า	เดือน ปี	
	๑.๕ สถานที่เกิด			
	๑.๖ เป็นบุตรลำดับที่	๑.๗ ผู้ทำคลอด	๑.๘ น้าหนักแรกเกิด กรัม	
	๑.๘ เก็บชื่อเข้าทะเบียนบ้านเลขที่		๑.๑๐ เลขรหัสประจำบ้านที่เพิ่มชื่อเข้า	
๒ มารดา	๒.๑ ชื่อตัว - ชื่อสกุลก่อนสมรส		๒.๒ เลขประจำตัวประชาชน	
			๒.๓ อายุ ปี	
	๒.๔ สัญชาติ	๒.๕ เกิดที่จังหวัด	ประเทศ	
๒.๖ ที่อยู่				
๓ บิดา	๓.๑ ชื่อตัว - ชื่อสกุล		๓.๒ เลขประจำตัวประชาชน	
			๓.๓ อายุ ปี	
	๓.๔ สัญชาติ	๓.๕ เกิดที่จังหวัด	ประเทศ	
๓.๖ ที่อยู่				
๔ ผู้แจ้ง	๔.๑ ชื่อตัว - ชื่อสกุล		๔.๒ เลขประจำตัวประชาชน	
			๔.๓ อายุ ปี	
๔.๔ ที่อยู่				
๔.๕ ความเกี่ยวข้องกับเด็ก		๔.๖ หนังสือรับรองการเกิด	๔.๗ ใบรับแจ้งการเกิด	
ลงชื่อ	ลงชื่อ	ลงชื่อ		
ผู้แจ้งการเกิด	เจ้าหน้าที่ผู้ปฏิบัติงาน	นายทะเบียนผู้รับแจ้งการเกิด	วันที่รับแจ้ง เดือน พ.ศ.	

บันทึกเพิ่มเติม



# Death Certificate

ก.ร.			
คำร้องที่			
มรณบัตร			
สำนักทะเบียน			
๑. ผู้ตาย	๑.๑ ชื่อตัว - ชื่อสกุล	๑.๒ เลขประจำตัวประชาชน	๑.๓ เพศ
	๑.๔ สัญชาติ	๑.๖ อาชีพ	๑.๕ อายุ ปี
	๑.๕ ที่อยู่	๑.๗ สถานภาพการสมรส	
๒. รายการตาย	๒.๑ ความมือ	เวลา	๒.๒ ผู้ริบก่อนตาย
	๒.๓ หนังสือรับรองการตาย เลขที่		๒.๔ สถานการตาย
๓. สถานที่ตาย	๓.๑ ชื่อสถานที่ ที่อยู่		๓.๒ ที่อยู่อาศัยก่อนตาย
			ปี เดือน วัน
๔. มารดาบิดาของผู้ตาย	๔.๑ ชื่อตัว - ชื่อสกุล	๔.๒ เลขประจำตัวประชาชน(มารดา)	
	๔.๓ ชื่อตัว - ชื่อสกุล	๔.๔ เลขประจำตัวประชาชน(บิดา)	
๕. ผู้แจ้งการตาย	๕.๑ ชื่อตัว - ชื่อสกุล	๕.๒ เลขประจำตัวประชาชน	
	๕.๓ ที่อยู่	๕.๔ ความเกี่ยวข้องกับเป็น	
๖. ศพ	๖.๑ จัดการศพโดย	๖.๒ สถานที่	
	๗. ไบรณแจ้งการตาย		๘. วันที่รับแจ้งการตาย
ลงชื่อ	ลงชื่อ	ลงชื่อ	
ผู้แจ้งการตาย	เจ้าหน้าที่ผู้ปฏิบัติงาน	นายทะเบียนผู้รับแจ้งการตาย	
กรมเลี่ยนแปลงการ จัดการศพ		ลงชื่อ	นายทะเบียน
		ผู้รับแจ้งการเปลี่ยนแปลง	
บันทึกเพิ่มเติม			

# MARRIAGE & DIVORCE CERTIFICATE



ใบสำคัญการสมรส

แสดงว่า

.....

กับ

.....

ได้จดทะเบียนสมรส

ณ สำนักทะเบียน.....

จังหวัด.....

เลขทะเบียนที่.....

เมื่อวันที่.....เดือน.....พ.ศ.....

.....

( )

นายทะเบียน

The form is a marriage certificate template with a decorative border of pink roses and a central emblem of a Garuda. It contains fields for the names of the couple, their registration office, province, registration number, and date.

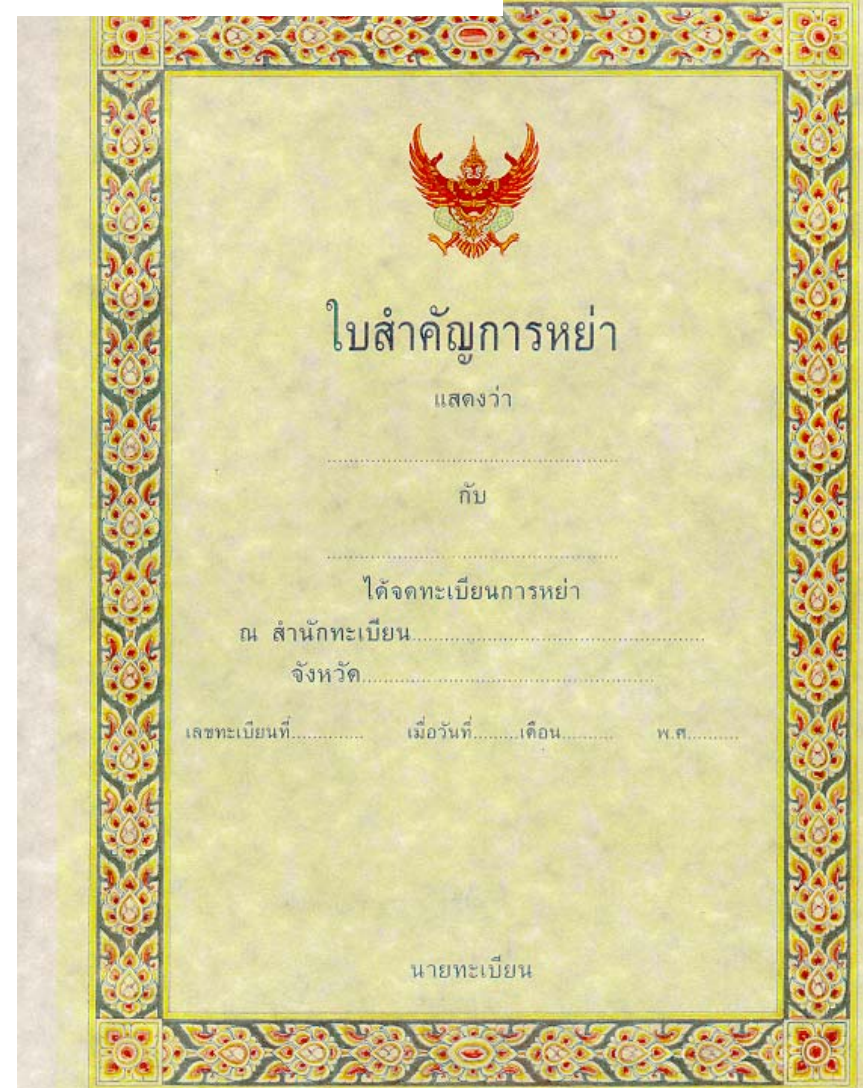

ใบสำคัญการหย่า

แสดงว่า

.....

กับ

.....

ได้จดทะเบียนการหย่า

ณ สำนักทะเบียน.....

จังหวัด.....

เลขทะเบียนที่..... เมื่อวันที่.....เดือน.....พ.ศ.....

นายทะเบียน

The form is a divorce certificate template with a decorative border of colorful floral patterns and a central emblem of a Garuda. It contains fields for the names of the couple, their registration office, province, registration number, and date.





ประกาศสำนักทะเบียนกลาง กรมการปกครอง  
เรื่อง จำนวนราษฎรทั่วราชอาณาจักร แยกเป็นกรุงเทพมหานคร และจังหวัดต่าง ๆ  
ตามหลักฐานการทะเบียนราษฎร ณ วันที่ 31 ธันวาคม 2548

อาศัยอำนาจตามความในมาตรา 45 แห่งพระราชบัญญัติการทะเบียนราษฎร  
พ.ศ. 2534 จึงประกาศจำนวนราษฎรทั่วราชอาณาจักร แยกเป็นกรุงเทพมหานคร และจังหวัด  
ต่าง ๆ ตามหลักฐานการทะเบียนราษฎร ณ วันที่ 31 ธันวาคม 2548 ดังต่อไปนี้

ลำดับ	จังหวัด	จำนวนราษฎร		
		ชาย	หญิง	รวม
	ทั่วประเทศ	30,818,629	31,599,425	62,418,054
1	กรุงเทพมหานคร	2,705,954	2,952,999	5,658,953
2	จังหวัดกระบี่	198,713	196,952	395,665
3	จังหวัดกาญจนบุรี	416,492	409,677	826,169
4	จังหวัดกาฬสินธุ์	485,384	488,172	973,556
5	จังหวัดกำแพงเพชร	362,233	366,032	728,265
6	จังหวัดขอนแก่น	868,007	879,535	1,747,542
7	จังหวัดจันทบุรี	246,468	251,691	498,159
8	จังหวัดฉะเชิงเทรา	318,037	329,573	647,610
9	จังหวัดชลบุรี	577,878	594,554	1,172,432
10	จังหวัดชัยนาท	164,703	175,426	340,129

<<BACK

## รายงานแสดงผลการเปรียบเทียบ สถิติจำนวนประชากร

จังหวัด / อำเภอ / ตำบล	จำนวนประชากร ธ.ค. 2542	จำนวนประชากร ธ.ค. 2543	ลด(-) หรือ เพิ่ม(+)	คิดเป็น ร้อย ละ
<b>ทั่วประเทศ</b>	<b>61,661,701</b>	<b>61,878,746</b>	<b>217,045</b>	<b>0.35</b>
กรุงเทพมหานคร	5,662,499	5,680,380	17,881	0.32
จังหวัดกระบี่	358,383	365,504	7,121	1.99
จังหวัดกาญจนบุรี	778,456	786,001	7,545	0.97
จังหวัดกาฬสินธุ์	984,046	983,952	-94	-0.01
จังหวัดกำแพงเพชร	765,876	765,756	-120	-0.02
จังหวัดขอนแก่น	1,747,730	1,748,218	488	0.03
จังหวัดจันทบุรี	490,039	493,434	3,395	0.69
จังหวัดฉะเชิงเทรา	637,665	639,751	2,086	0.33
จังหวัดชลบุรี	1,059,756	1,078,518	18,762	1.77
จังหวัดชัยนาท	351,618	351,043	-575	-0.16
จังหวัดชัยภูมิ	1,127,552	1,128,966	1,414	0.13
จังหวัดชุมพร	458,297	463,394	5,097	1.11
จังหวัดเชียงราย	1,265,091	1,259,988	-5,103	-0.40
จังหวัดเชียงใหม่	1,587,465	1,590,327	2,862	0.18
จังหวัดตรัง	587,930	590,851	2,921	0.50
จังหวัดตราด	224,056	223,924	-132	-0.06
จังหวัดตาก	484,678	490,055	5,377	1.11
จังหวัด...	...	...	...	...



HOUSE ID No.	PEOPLE ID No.	NAME	SEX	BIRTH-DAY	SEQUENCE	EVIDENCE FOR VOTING		REMARK
						BALLOT No.	ISSUE DATE	
ถนนมิตรภาพ 54/24	3-1999-00373-89-1	นาย ประกาศ โกเชก			ช	23 ก.พ. 2509	23	
	3-1999-00373-91-3	น.ส.ภริดา โกเชก			ญ	12 ก.ย. 2515	24	
54/25	3-1005-03397-53-2	ว่าที่ ร.ต. ประเทือง ปันทะว้าย			ช	20 ต.ค. 2490	25	
	3-1999-00051-78-9	นาง เสนาะ ปันทะว้าย			ญ	- 2496	26	
	3-1999-00051-79-7	น.ส.เนตรชนก ปันทะว้าย			ญ	21 ก.ย. 2515	27	

# Central Registration System ระบบฐานข้อมูลทะเบียน

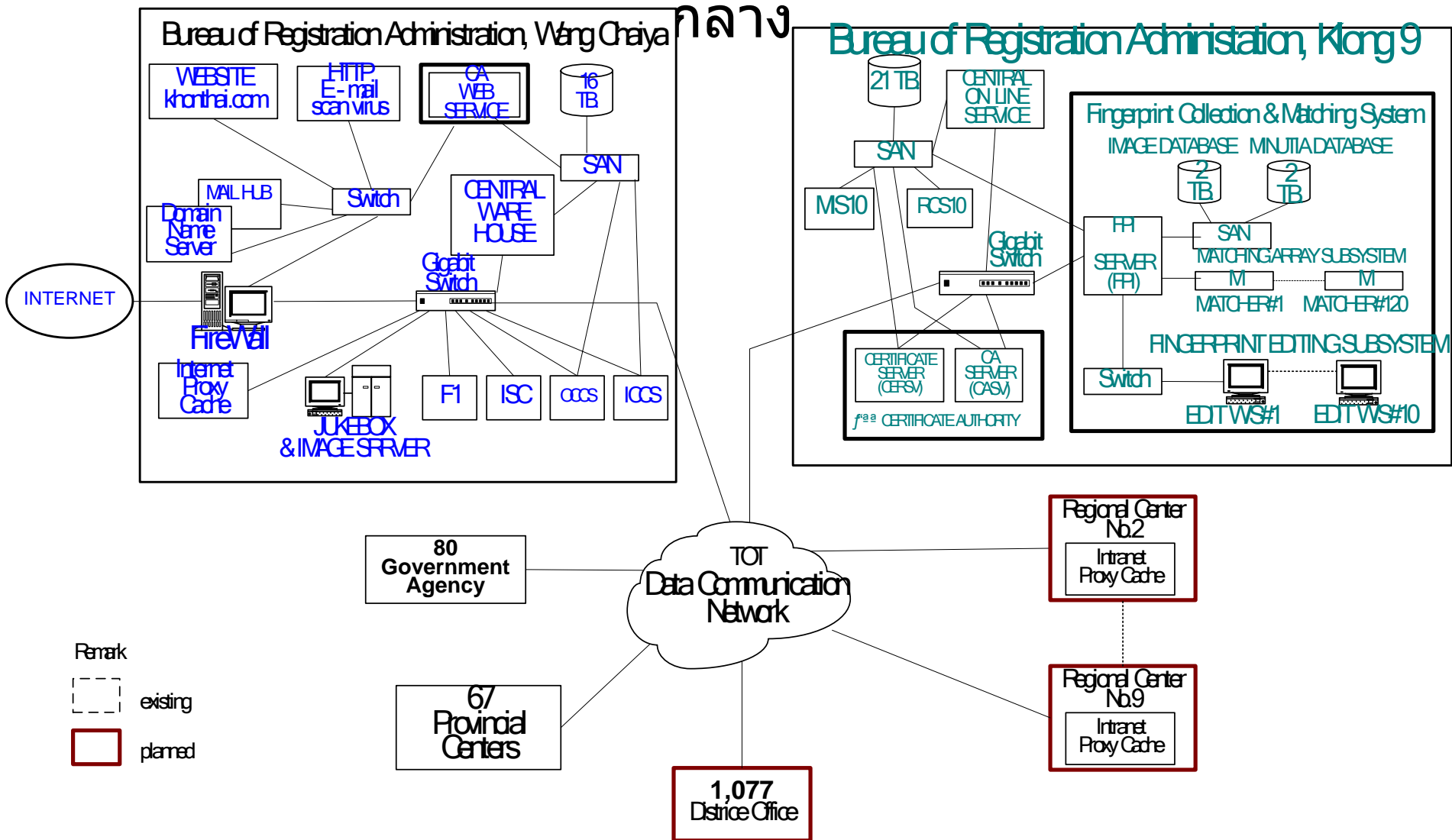

# 1. AMI Architecture

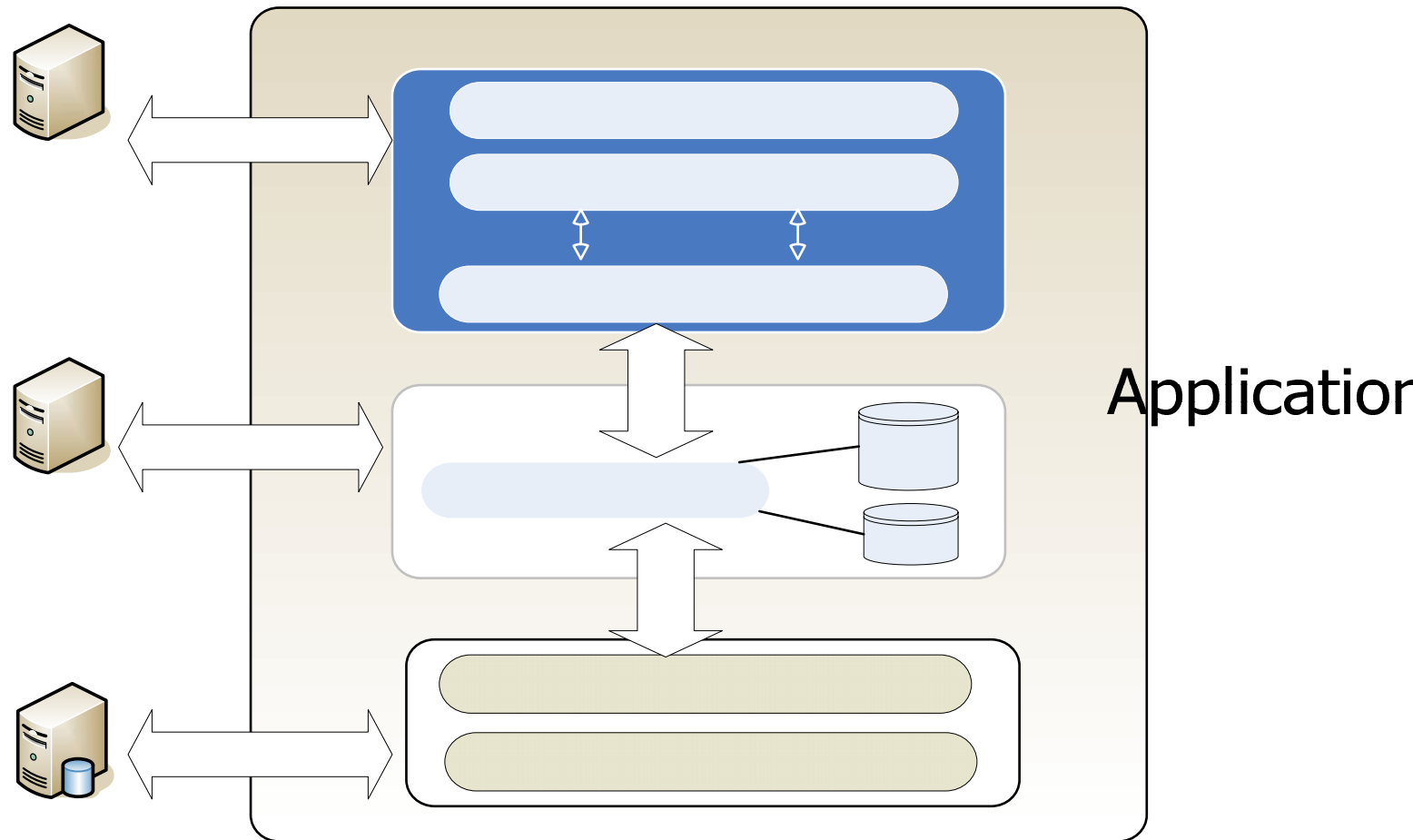

ระบบการให้บริการข้อมูลทะเบียนอิเล็กทรอนิกส์

AMI

DOPA Web Service

การเปรียบเทียบ



# The components of MOI's database

## COS

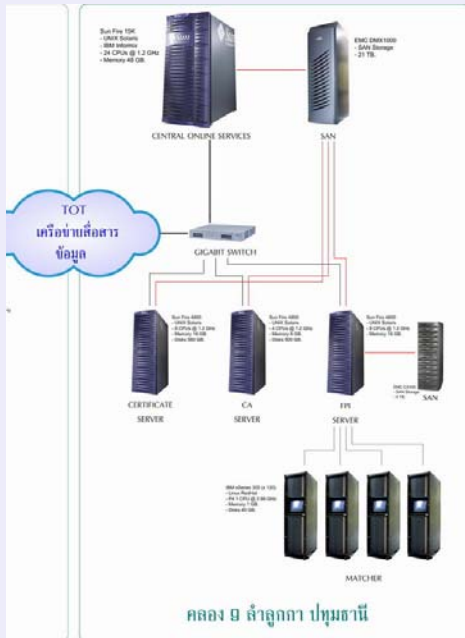

- Household information
- Personal database
- Transaction for issuing ID card
- Marriage & divorce data

## QSUB

The screenshot shows the QSUB (Query Subsystem) web application interface. The header includes the text 'การตรวจขอขึ้นต้นตัวบุคคล มีบัตรประชาชน และภาพถ่ายตัว' and 'Version 1.0.0'. Below the header, there is a section for 'สำเนาประวัติบุคคล' with a 'รายละเอียด' button. The main content area displays personal information for a user, including 'ผู้ได้ข้อมูลถูกต้อง รหัสประจำตัวคน 1' and 'วันที่ 24 สิงหาคม 2550'. The user's details include: 'เลขประจำตัวประชาชน 1000-015478-1', 'สำเนาบัตรประชาชนมีผลจนถึง', 'สำเนาบัตรประชาชน', 'ชื่อผู้ขอขึ้นต้น 476-39 9.8000000000000000 (สุภาพ)', 'คำขอ: แกรง', 'วันเกิด: 24 สิงหาคม 2550', 'ชื่อจริง: เอก', 'ชื่อเล่น: เอก', 'ชื่อเล่น: เอก', 'ชื่อเล่น: เอก', 'ชื่อเล่น: เอก'. There is also a photo of the user and a 'รายละเอียด' button. The bottom of the interface has a navigation bar with buttons: 'ข้อมูล', 'บัตรประชาชน', 'เลขประจำตัวคน', 'สำเนาบัตรประชาชน', 'สำเนาภาพถ่าย', 'ประวัติการขอขึ้นต้น', 'ประวัติการขอขึ้นต้น', 'ประวัติการขอขึ้นต้น', 'ประวัติการขอขึ้นต้น', 'ประวัติการขอขึ้นต้น', 'ประวัติการขอขึ้นต้น'.

# The registrar's digital signature

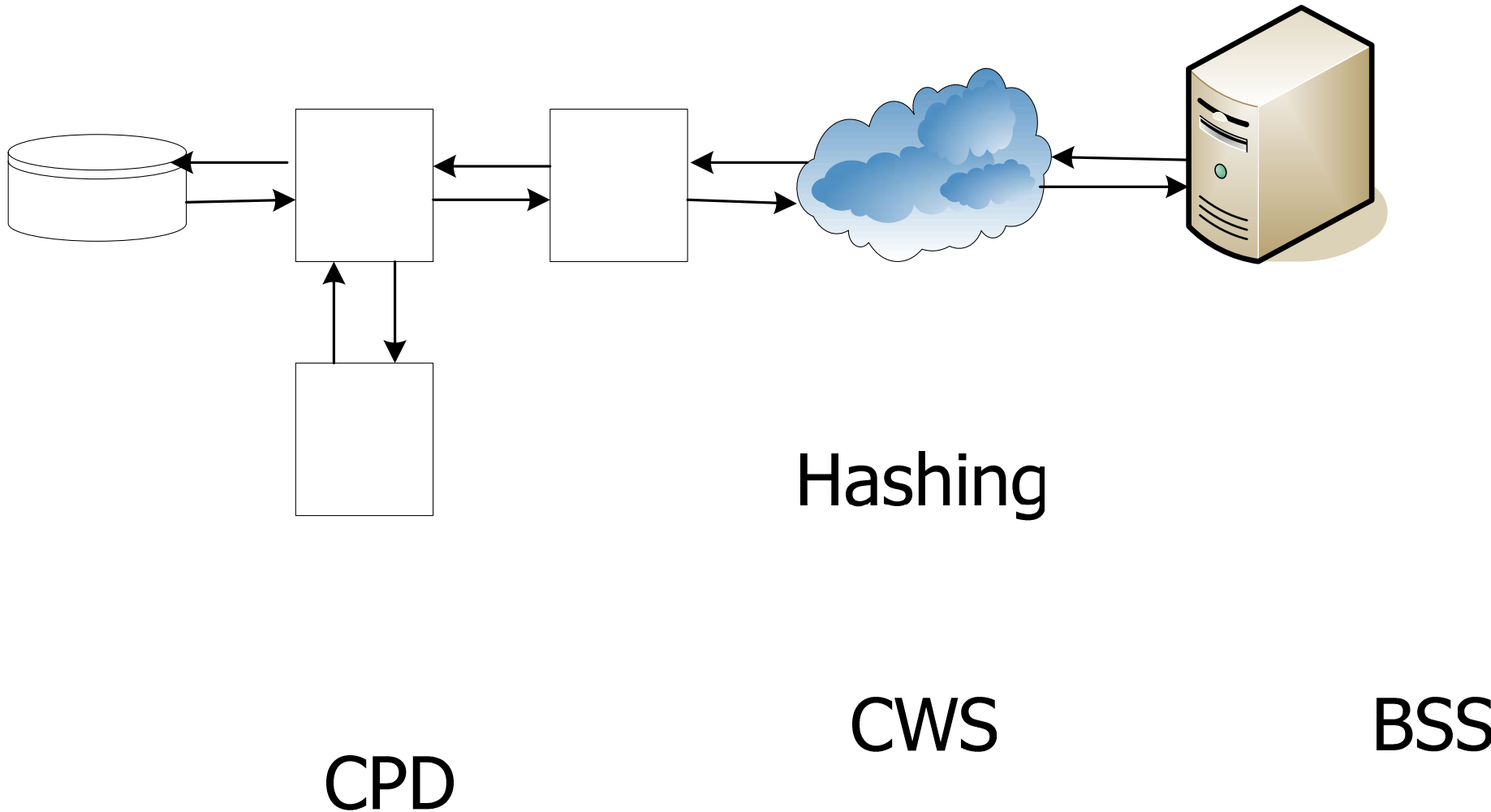

# CAMI installation

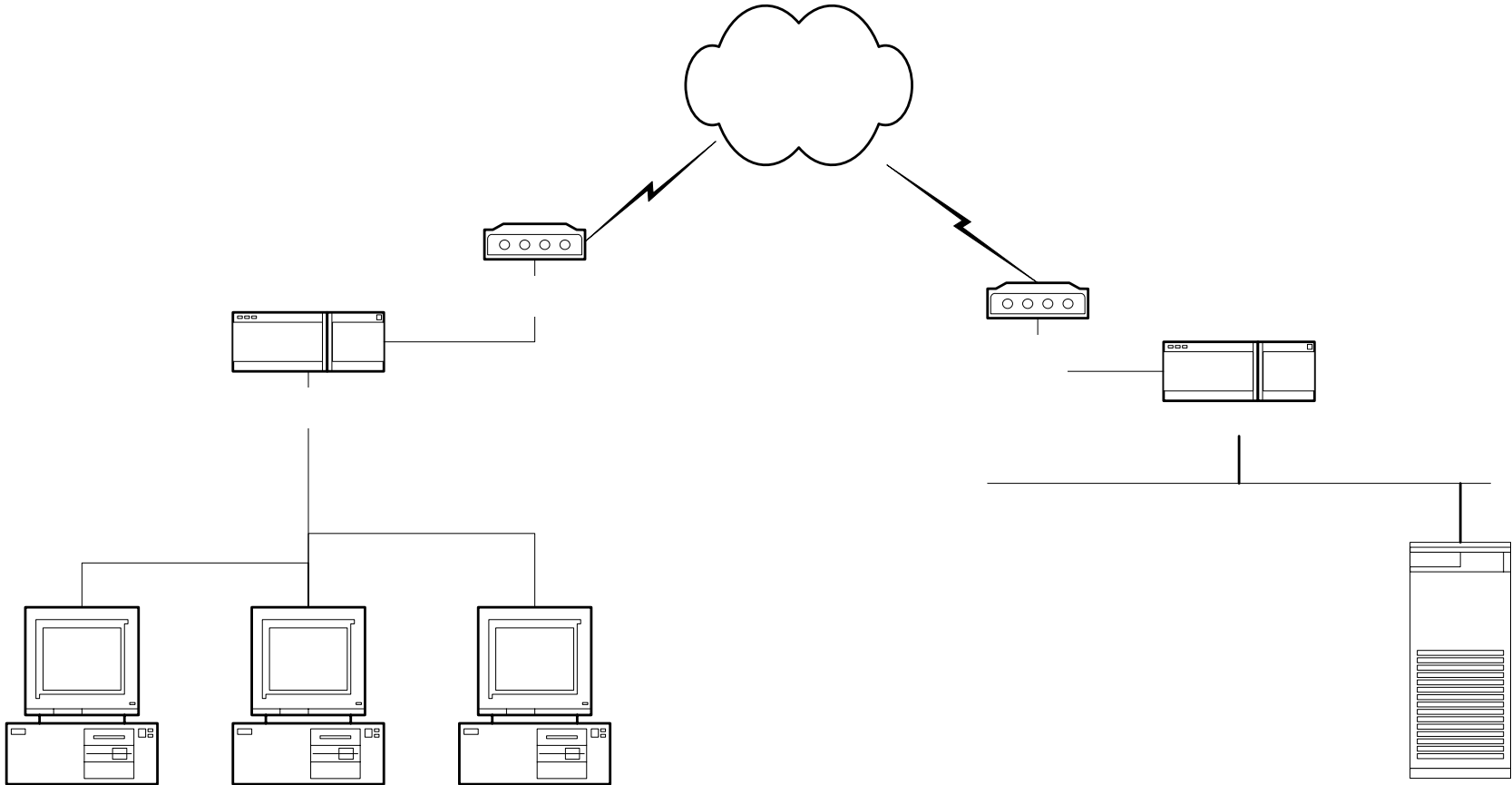

Modem

# The personal data

การตรวจสอบยืนยันตัวตนบุคคล บัตรประจำตัวประชาชน และภาพใบหน้า

Version 1.0W

สำนักงานทะเบียนกลาง

ผู้ได้รับอนุญาต งานวิเคราะห์ระบบ 1

วันที่ 13 ธันวาคม 2548

รายการบ้าน

เลขรหัสประจำบ้าน 1006-015478-1

สำนักงานทะเบียนที่ออกบัตร สำนักงานทะเบียนกลาง

ที่อยู่ตามบัตร 476/39 ซ.สาทรพริ้ว47(สะพาน2)

ตำบล/แขวง วังทองหลาง

อำเภอ/เขต เขตวังทองหลาง

จังหวัด กรุงเทพมหานคร

โทร

รายการบัตร

เลขประจำตัว 5-1016-00006-14-1

เลขหมายคำขอมีบัตร 1099-4-000125

หมายเลขไมโครฟิล์ม -

ชื่อ นางวิเชียร ชิตชนกนทรด

หมู่เลือด บี

เกิดเมื่อ 5 ธันวาคม 2501

อายุขณะทำบัตร 45 ปี

เพศ ชาย

ศาสนา พุทธ

กลุ่มอาชีพ ข้าราชการประจำ

วันที่ออกบัตร 1 เมษายน 2547

วันที่บัตรหมดอายุ 4 ธันวาคม 2553

สถานภาพสมรส สมรส

ขอมีบัตรกรณี อื่น ๆ

วันที่แจ้งบัตรหาย

สาเหตุการยกเลิก -

ลงวันที่

เปรียบเทียบประวัติ

บันทึกเพิ่มเติม

หมายเหตุเพิ่มเติม



แสดงภาพใบหน้า

บัตรเติม

บัตรถัดไป

เมนูการตรวจสอบ

เปรียบเทียบภาพใบหน้า

พิมพ์รายงาน

จบงาน

คำแนะนำ

กรุณากดปุ่ม [บัตรถัดไป] กรณีต้องการตรวจสอบรายการบัตรของบุคคลชื่อท่าน

# The first implementation of Smart Card in order to replace the previous paper and plastic ID card

**บัตรประจำตัวประชาชน Thai National ID Card**  
หมายเลขประจำตัว  
Identification Number 4 8547 01245 28 0  
ชื่อ/นามสกุล นางสาว ปาวดี ธนกรสกุล  
Name Miss Pavadee  
Last name Tanakornsaku  
เกิดวันที่ 12 มี.ค. 2524  
Date of Birth 12 Mar. 1981  
ที่อยู่ 49/17 ซ.พหลโยธิน 548 ถ.พหลโยธิน  
สามเสนใน พญาไท กรุงเทพฯ 10400  
28 ก.พ. 2547 นายไพโรจน์ แสงภู่วังษ์ 21 มี.ค. 2538  
วันออกบัตร วันหมดอายุ  
28 Feb. 2004 เจ้าพนักงานออกบัตร 21 Mar. 2010  
Date of Issue เจ้าพนักงานออกบัตร Date of Expiry 4712345678

ประเทศไทย  
THAILAND

4712345678

IP<THA48547012452809<BANGKOK<  
810312F1003218THA<8099<<<<<<<9  
PAVADEE<<TANAKORONSAKUL<<<<

# The essential components for retrieving the personal data from Smart Card (Off-line)

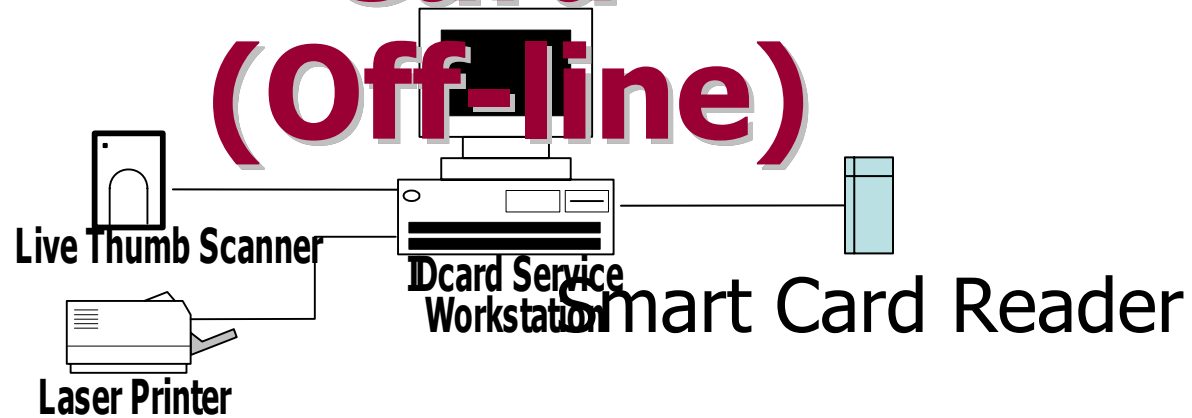



**SMC Card Reader**

บัตรประจำตัวประชาชน Thai National ID Card

หมายเลขประจำตัว  
Identification Number 3-1001-00064-69-1

ชื่อ/นามสกุล ว่าที่ ร.ต. ธนะรัตน์ สุขเจริญ

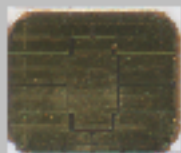

Name MR. THANARAT

Last Name SUKCHAROEN

เกิดวันที่ 31 ส.ค. 2514

Date of Birth 31 Aug 1971

ที่อยู่ 102/60 หมู่ 4 หมู่บ้านสามเสนในเดิมา บางซื่อ  
เขตบางซื่อ กรุงเทพมหานคร

1 มี.ย. 2547

วันออกบัตร

1 Jun 2004

Date of Issue

(นาย สุจริต บัจฉิมนันท์)

เจ้าหน้าที่ออกบัตร

30 ส.ค. 2557

วันบัตรหมดอายุ

30 Aug 2014

Date of Expiry



1099-3-000061

รายละเอียดอื่น ๆ

จบการทำงาน



## ข้อมูลบุคคล

เลขประจำตัวประชาชน : 3-1001-00064-69-1

ชื่อ - นามสกุล ( ไทย ) : ว่าที่ ร.ต. ธนะรัตน์ สุขเจริญ

ชื่อ - นามสกุล ( อังกฤษ ) : MR. THANARAT SUKCHAROEN

วันเดือนปี เกิด : 31 สิงหาคม 2514

เพศ :  ชาย  หญิง

สัญชาติ : ไทย

ที่อยู่ปัจจุบัน : 102/60 หมู่ 4 หมู่บ้านสามเสนในเดิมน บางซื่อ เขต  
บางซื่อ กรุงเทพมหานคร

ศาสนา : พุทธ



1099-3-000061

พิมพ์ ตร12/1

ย้อนกลับเมนูหลัก

## ข้อมูลเพิ่มเติม

## บิดา/มารดา/คู่สมรส

## บิดา

เลขประจำตัวประชาชน : 3-1001-00064-67-5

ชื่อ - นามสกุล : จ.ส.ต.จำลอง

สัญชาติ : ไทย

## มารดา

เลขประจำตัวประชาชน : 3-1001-00064-72-1

ชื่อ - นามสกุล : กอบกุล

สัญชาติ : ไทย

## คู่สมรส

เลขประจำตัวประชาชน : 3-1601-00977-48-4

ชื่อ - นามสกุล : วนัสนันท์ วนิชวงศ์

วันเดือนปี ที่สมรส : 6 พฤศจิกายน 2541

เลขทะเบียน ที่สมรส : 9940009218

วันเดือนปี ที่หย่า :

เลขทะเบียน ที่หย่า : 1





\*012150170123456175700\*

เอกสารฉบับนี้ใช้ได้

แบบรับรองข้อมูลทะเบียนประวัติราษฎร และภาพใบหน้า

ท.ร. 12/1

ภายในวันที่ 18 เดือน มิ.ย. พ.ศ. 2547

จากฐานข้อมูลการทะเบียนของสำนักงานทะเบียนกลาง

ชื่อตัว-ชื่อสกุล	<b>นายธีรฉัตร พิมพ์ศิริ</b>	เลขประจำตัวประชาชน	<b>3-1002-01357-57-1</b>
เพศ	<b>ชาย</b>	สถานภาพในบ้าน	<b>ผู้อาศัย</b>
สัญชาติ	<b>ไทย</b>	ศาสนา	<b>พุทธ</b>
ชื่อบิดา	<b>เจียม</b>	เลขประจำตัวประชาชนบิดา	<b>3-1002-01367-44-9</b>
ชื่อมารดา	<b>สุศรี</b>	เลขประจำตัวประชาชนมารดา	<b>3-1002-01357-58-9</b>
สถานที่เกิด	-	หมู่โลหิต	<b>โอ</b>
		วันเดือนปีเกิด	<b>12 มกราคม 2517</b>

ที่อยู่ตามทะเบียนบ้านปัจจุบัน **451/1 ถนนวงศ์สว่าง แขวงบางซื่อ**

**เขตบางซื่อ กรุงเทพมหานคร**

ย้ายเข้ามาอยู่เมื่อวันที่ **4 เมษายน 2520**

ย้ายมาจากบ้านเลขที่ -

**ย้ายออกเมื่อ**

เปลี่ยนชื่อตัวครั้งสุดท้ายเมื่อวันที่ -

ชื่อตัว(เดิม) -

เปลี่ยนชื่อสกุลครั้งสุดท้ายเมื่อวันที่ -

ชื่อสกุล(เดิม) -

บันทึกเพิ่มเติม -

ปรับปรุงข้อมูลครั้งสุดท้าย เมื่อวันที่ **14 เดือน มิถุนายน พ.ศ. 2547**

รับรองว่าเป็นรายการจากฐานข้อมูลการทะเบียน

วันที่ **15** เดือน **มิ.ย.** พ.ศ. **2547** เวลา **13:19** น.

( **นายธีรฉัตร พิมพ์ศิริ** )

(นายสุรชัย ศรีสารคาม)

รองผู้อำนวยการทะเบียนกลาง ปฏิบัติราชการแทนผู้อำนวยการทะเบียนกลาง

เลขที่สำเนา 012150170123456175700

นายทะเบียน



หมายเลขตัวขอมีบัตร **1029-3-159362**

บัตรประจำตัวประชาชน Thai National ID Card

หมายเลขประจำตัว Identification Number 3 1002 01357 57 1

ชื่อ/นามสกุล นาย ธีรจิตร พิมพ์ศิริ



Name Mr Teerajit  
Last name Pimsiri

เกิดวันที่ 12 ม.ค. 2517  
Date of Birth 12 Jan. 1974

ที่อยู่ 451/1 หมู่ วงศ์สว่าง บางเขิน เขตบางเขิน  
กรุงเทพมหานคร



01 มิ.ย. 2547  
วันออกบัตร  
01 Jun. 2004  
Date of Issue

นายสุรจิต ปิจวิมลนันท์  
เจ้าพนักงานงอกบัตร

11 ม.ค. 2557  
วันหมดอายุ  
11 Jan. 2014  
Date of Expiry

1099-01-04011042

**บัตรประกันสังคม**

เลขที่บัตร **3 1002 01357 57 1**

เลขประจำตัวประชาชน **3 1002 01357 57 1**

ชื่อ/นามสกุล **นายธีรจิตร นิมน์ศิริ**

01 ส.ก. 2545

วันออกบัตร

นายสุรจิต ปัจฉิมนันท์  
เจ้าพนักงานออกบัตร

05 พ.ย. 2547

วันหมดอายุ



### บัตรประกันสุขภาพ

จังหวัด **กรุงเทพฯ**

ชื่อ/นามสกุล **นายอิทธิกร หิมศิริ**



เลขประจำตัวประชาชน **3 1002 01357 57 1**

เกิดวันที่ **12 ม.ค. 2517**

สถานพยาบาลประจำครอบครัวของผู้ถือบัตร  
1. **ศูนย์ฯ 19 วงศ์สว่าง**  
2. **รพ. เทนมราษฎร์ประชาชื่น**

**1 เม.ย 2545**

วันออกบัตร

**31 ก.ย. 2547**

วันหมดอายุ

นายสุวิทย์ ปรุงจมนันท์  
เจ้าหน้าที่งานออกบัตร



# บัตรประจำตัวประชาชนเจ้าหน้าที่ของรัฐ Thai National Officer ID Card

เลขประจำตัวประชาชน / Identification Number 3 1002 01357 57 1

ชื่อ/นามสกุล **นายธีรจิตร พิมพ์ศิริ**



Name **Mr Teerajit**  
Last name **Pimsiri**  
เกิดวันที่ **12 ม.ค. 2517**  
Date of Birth **12 Jan. 1974**  
ประเภท **ข้าราชการพลเรือน**

สังกัด **กรมการปกครอง**

ที่อยู่ขณะออกบัตร **451/1 หมู่ 1 วงศ์สว่าง บางเขิน เขตบางเขิน กรุงเทพมหานคร**



01 มิ.ย. 2547

วันออกบัตร

**01 Jun. 2004**

Date of Issue

11 ม.ค. 2557

วันหมดอายุ

**11 Jan. 2014**

Date of Expiry

นายสุวิทย์ ปัจจุบันนท์  
เจ้าพนักงานออกบัตร

# Thai National Border Pass



Identification Number 3 1002 01357 57 1

Name Mr Teerajit Pimsiri



Date of Birth 12 Jan. 1974



01 Jun. 2547  
Date of Issue



01 Jun. 2557  
Date of Expiry



**บัตรประจำตัวคนพิการ**

เลขประจำตัวประชาชน 3 1002 01357 57 1

ชื่อ/นามสกุล **นาย ชีรจิตร พิมพ์ศิริ**

 เกิดวันที่ 12 ม.ค. 2517  
ระดับการศึกษา ปริญญาตรี  
ลักษณะความพิการ

ที่อยู่ **451/1 หมู่ วงศ์สว่าง บางเขิน เขตบางเขิน กรุงเทพมหานคร**

01 มี.ย. 2547  11 ม.ค. 2557

วันออกบัตร **นายสุจริต ปิจริมนันท์** วันหมดอายุ  
เจ้าพนักงานออกบัตร





**บัตรประจำตัวผู้เสียภาษีอากร**

หมายเลขประจำตัว **3 1002 01357 57 1**

ชื่อ/นามสกุล **นายธีรจิตร นิมพ์ศิริ**



ที่อยู่ **451/1 หมู่ 1 วงศ์สว่าง บางเขิน เขตบางเขิน กรุงเทพมหานคร**

**01 มิ.ย. 2547**  
วันออกบัตร

  
**นายสุจริต ปิจวิมพันธ์**  
เจ้าพนักงานออกบัตร

**11 ม.ค. 2557**  
วันหมดอายุ



**บัตรประจำตัวผู้ประสบปัญหาสังคมและความยากจน**

หมายเลขประจำตัว **3 1002 01357 57 1**

ชื่อ/นามสกุล **นายธีรจิตร นิมน์ศิริ**

 ประเภทของปัญหาที่ลงทะเบียน **ปัญหาที่ดินทำกิน**  
 สถานภาพการแก้ไขปัญหา **อยู่ระหว่างดำเนินการแก้ไข**

ที่อยู่ **451/1 หมู่ 7 วงศ์สว่าง บางเขิน เขตบางเขิน กรุงเทพมหานคร**

**01 มิ.ย. 2547**  **11 ม.ค. 2557**  
 วันออกบัตร **นายสุจริต ปิจฉิมพันธ์** วันหมดอายุ  
 เจ้าหน้าที่งานออกบัตร

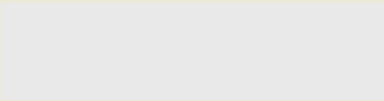
# 20 items of E-service will be provided by the multi-line machine

Internet provider

Tourism information

Entertainment information

Public telephone

E-commerce

Civil registration

Election information

Government's e-service

Internet banking

Bureau office's service

deposit-withdraw system

Education information

E-purse

Agricultural information

Ticket booking

Labor information

Lottery service

Online booking

Public news

Public utility's payment



**เฉลิมพระเกียรติ**

---

**พระบิดาแห่งเทคโนโลยีของไทย** <http://technology.thai.net>



**วันพุธ ที่ 31 มีนาคม พ.ศ. 2547**  
**ประชากรทั่วประเทศ ชาย 31,485,649 คน หญิง 31,926,579 คน**  
**คนที่เกิดตรงกับวันนี้ ชาย 58,562 คน หญิง 56,257 คน**

::คนไทยควรรู้ :: กระทำการเมือง :: ห้องสนทนา :: สมุดเยี่ยมเยือน :: กระดานเสวนา

**สารบัญ**

หน้าแรก  
 ประกาศการบริการภาคธุรกิจ  
 Khonthai Certificate  
 อินเทอร์เน็ตตำบล  
 การบริการภาคธุรกิจ (MOU)  
 ข่าวประชาสัมพันธ์  
 ศูนย์รับร้องเรียน (Call center)

**ยินดีต้อนรับผู้ คนไทย.คอม**

อินเทอร์เน็ต

รายชื่อผู้ได้รับสิทธิทำบัตร SmartCard ที่ลงทะเบียนผ่านอินเทอร์เน็ต **NEW!**

การให้บริการจองชื่อสกุลในงานกาชาดระหว่างวันที่ 28 มี.ค. - 6 เม.ย. 47 **NEW!**

**ศูนย์ปฏิบัติการแก้ปัญหาสังคมและความยากจนเชิงบูรณาการ**

"การแก้ปัญหาสังคมและความยากจนเชิงบูรณาการ" รัฐบาลได้กำหนดแนวทางในการดำเนินงานแก้ไขปัญหาจากเหง้าของความยากจนในระดับรากหญ้า โดยมีสาระที่สำคัญ ๆ 7 ประการ ได้แก่

- 1) การจัดสรรที่ดินทำกินให้แก่เกษตรกร
- 2) การแก้ปัญหาคนไร้งาน
- 3) การแก้ปัญหาผู้ประกอบอาชีพผิดกฎหมาย
- 4) การลดค่าครองชีพประชาชน
- 5) การทำให้เด็กเรียนมีรายได้จากอาชีพที่เหมาะสม
- 6) การปรับโครงสร้างหนี้ภาคประชาชน
- 7) การสำรวจประชาชนที่ขาดแคลนที่อยู่อาศัย

การลงทะเบียนแก้ปัญหาสังคมและความยากจนเชิงบูรณาการ ใน 8 จังหวัดนำร่อง ได้แก่ ชลบุรี นครราชสีมา อุตรดิตถ์ เชียงใหม่ พิษณุโลก นครปฐม สุราษฎร์ธานี และ สงขลา ได้สิ้นสุดการลงทะเบียนแล้วตั้งแต่วันที่ 29 กุมภาพันธ์ 2547 แต่กรณี ในจังหวัดที่เหลือ 67 จังหวัด และกรุงเทพมหานคร มีการขยายเวลาการรับจดทะเบียนไปอีกจนถึง วันที่ 15 มีนาคม 2547

**ประชาสัมพันธ์**

ข้อมูลเบสมูลค่ายูเซดเดจตา  
 บัตรสมาชิกการ์ดในงานดังกล่าว  
 <<---

---->ตั้งแต่วันที่ 1 มีนาคม 2547  
 สำนักบริหารการทะเบียน  
 กรมการปกครอง ได้ติดตั้งระบบ  
 ลงทะเบียนบัตร ON LINE ดังนี้

**วันนี้ในอดีต**

31 มีนาคม 2330 วันพระราชสมภพพระบาทสมเด็จพระนั่งเกล้าเจ้าอยู่หัว รัชกาลที่ 3

**เบอร์ด่วน**

- \*\*เขตด่วนเขตร้อย 191
- \*\*ร้องทุกข์ 1555
- \*\*ข่าวสารมททไทย 1567
- \*\*คลายเครียด 1667
- \*\*การประปา 1125
- \*\*ตำรวจท่องเที่ยว 1155
- \*\*สายด่วน อย. 1556
- \*\*จส. 100 1137

# Self service for civil registration via Internet <https://eservice.dopa.go.th>

The screenshot shows a web browser window displaying the official website of the Department of Provincial Administration. The page is titled "Self Service for Civil Registration" and features a navigation menu with several service options. A prominent yellow Smart Card icon is visible in the top left corner, with a button labeled "เข้าสู่ระบบ" (Login) below it. The main content area contains two columns of service buttons: the left column lists "ทะเบียนราษฎร" (Household Registration), "ทะเบียนบัตร" (ID Card), "ทะเบียนครอบครัว" (Family Registration), "ทะเบียนชื่อสกุล" (Name and Surname Registration), "ทะเบียนเลือกตั้ง" (Election Registration), "ทะเบียนคนต่างด้าว" (Foreigner Registration), and "หน่วยงานภายนอก" (External Agency); the right column lists "ทะเบียนราษฎร" (Household Registration), "ทะเบียนบัตร" (ID Card), "ทะเบียนครอบครัว" (Family Registration), "ทะเบียนชื่อสกุล" (Name and Surname Registration), "ทะเบียนเลือกตั้ง" (Election Registration), "ทะเบียนคนต่างด้าว" (Foreigner Registration), and "หน่วยงานภายนอก" (External Agency). The browser's address bar shows the URL "https://eservice.dopa.go.th/". The Windows taskbar at the bottom indicates the system time is 13:01.

การบริการด้านทะเบียนด้วยตนเอง - Windows Internet Explorer  
https://eservice.dopa.go.th/

Department of Provincial Administration  
Self Service for Civil Registration

ระบบสมาชิก  
กรุณาสวมบัตร Smart Card ก่อนคลิกปุ่ม "เข้าสู่ระบบ"  
เข้าสู่ระบบ

ทะเบียนราษฎร  
ทะเบียนบัตร  
ทะเบียนครอบครัว  
ทะเบียนชื่อสกุล  
ทะเบียนเลือกตั้ง  
ทะเบียนคนต่างด้าว  
หน่วยงานภายนอก

ทะเบียนราษฎร  
ทะเบียนบัตร  
ทะเบียนครอบครัว  
ทะเบียนชื่อสกุล  
ทะเบียนเลือกตั้ง  
ทะเบียนคนต่างด้าว  
หน่วยงานภายนอก

Best View 1024x768 px

Done  
Trusted sites  
100%

start  
กล่องเข้า - Microsof...  
KINGSTON (G)  
ppt  
ppt  
การบริการด้านทะเบียน...  
Microsoft PowerPoint ...  
EN  
13:01

# Self update the data in Smart Card

การบริการด้านทะเบียนด้วยตนเอง - Windows Internet Explorer

http://eservice.dopa.go.th/

File Edit View Favorites Tools Help

การบริการด้านทะเบียนด้วยตนเอง



Department of Provincial Administration

## Self Service for Civil Registration

**ระบบสาธิต**

ใหม่ Smartcard Reader  
[ลงใหม่]

ทะเบียนราษฎร

ทะเบียนบัตร

- ตรวจสอบและตัดรียงรายการรายการบัตร
- ตรวจสอบและตัดสำเนาหน้าบัตรบัตร
- **ปรับปรุงข้อมูลในบัตรทะเบียนบัตร (PIN)**
- อายุบัตร/ยกเลิกการอายุบัตรบัตร

ทะเบียนครอบครัว

ทะเบียนชื่อสกุล

ทะเบียนเลือกตั้ง

ทะเบียนคนต่างด้าว

หน่วยงานภายนอก

ทะเบียนราษฎร

ทะเบียนบัตร

ทะเบียนครอบครัว

ทะเบียนชื่อสกุล

ทะเบียนเลือกตั้ง

ทะเบียนคนต่างด้าว

หน่วยงานภายนอก

Best view 1024x768 px

Done

start การบริการด้านทะเบียน... Microsoft PowerPoint ...

Internet 100%

EN 11:11



**The Computer World  
Smithsonian Award 1990**



# The Best IT Thai Government Service 2000



# 2001 ASIA PACIFIC ICT AWARDS

