

The stage shifts from Korakuen Stadium to Tokyo Dome

- 1937 Korakuen Stadium is completed, and Shigeru Mizuhara (Yomiuri Giants) hits the first home run.
- 1950 Equipment for night games is installed, and the first night game is Daiei vs. Mainichi.
- 1958 Shigeo Nagashima (Yomiuri Giants) hits a home run in an exhibition game.
- 1968 Shoichi Kaneda (Yomiuri Giants) writes his 400th game, playing against the Chunichi Dragons.
- 1973 The Yomiuri Giants win their ninth consecutive Japan Series victory.
- 1977 Sadao Oh (Yomiuri Giants) hits his 756th home run, setting a new world record (in a game against the Yakult Swallows).
- 1980 The Korakuen MVP Award is established. The first winners are Soguru Egawa (Yomiuri Giants) and Isamu Kida (Nippon Ham Fighters).
- 1988 Construction of Tokyo Dome is completed. Sadaaki Yoshimura (Yomiuri Giants) hits the first home run there.
- 1988 Cumulative visitors to Tokyo Dome exceed 100 million.
- 2000 The first Major League baseball opening game outside of North America is played at Tokyo Dome (New York Mets vs. Chicago Cubs).
- 2002 Hideki Matsui (Yomiuri Giants) hits a fly ball that lodges in a gap in the fabric membrane ceiling and is ruled a stand-up double.

TOKYO DOME

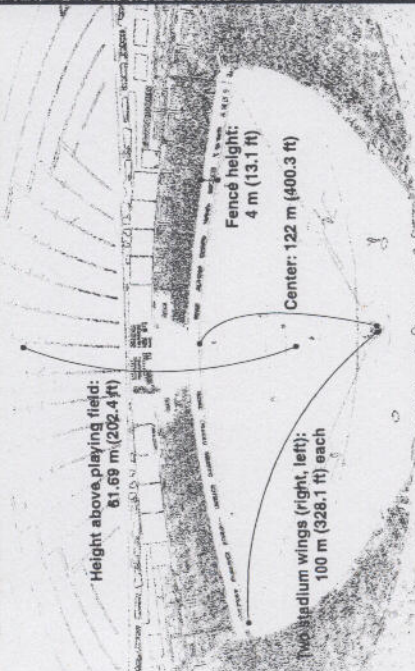

WE LOVE BASEBALL

To All Baseball Lovers

● Dates and Times of Stadium Tours

- Open every day of the year. (except for specially designated holidays)
- Tours of Tokyo Dome take place on dates and times that do not interfere with scheduled baseball games, concerts and other events. (The same applies to the special field tour)
- Please call us for tour confirmation before coming to the stadium.
- Our inquiry and information center can be reached at 03-3817-6086.

● Making Reservations

- <Group Tours>
 - * The special field tour is not subject to group discounts.
 - * For group tours (20 persons or more), when stadium schedules have been determined, we accept tour reservations beginning two months in advance of your desired tour date. Please telephone in advance with your inquiries.

<Individual Tours>

- * We take reservations for the special field tour from 9:30 to 11:15. (The tour is closed as soon as it reaches the designated number of participants.)
- * Please note that we do not accept tour reservations.
- * Please purchase your tickets on the day of the tour at least 15 minutes before it starts at the information center in front of Gate 22.

● Tour Hours

- Tour hours vary depending on the date. Please call for confirmation.

<Hours for Individual Tours> (about 50 minutes):

- * 10:00, 11:00, 13:00, 14:00, 15:00, 16:00

<Hours for Group Tours> (about 50 minutes):

- * 10:00 to 17:00 (please make your reservation by 16:00)

[Hours for special tours of the field]

- (once a day for both individuals and groups)

11:30 to 12:30

TOKYO DOME CORPORATION

3-61, Koraku 1-chome, Bunkyo-ku, Tokyo 112-8575, Japan
Telephone: 03-3811-2111



KORAKUEN STADIUM

Tokyo Dome was completed in 1988, creating Japan's first air-supported, domed baseball stadium. This allows baseball games to be viewed intensively, uninterrupted by rain, wind, fog or even insects. We would like to introduce you to the behind-the-scenes activities that support the highly skilled plays of the athletes.

June 2002

TOKYO DOME

■ The Pitcher's Mound

The mound can be raised for baseball games or lowered to create a flat surface for other events. Since the entire infield is flat, there are fewer balls hit along the foul line.

■ The Bulphen

The bulphen is located behind the dugout below the first-level stands. Players are no longer driven onto the field by shuttle car.

■ Broadcasts in the Stadium

Broadcasts within this large stadium apply time delays that correspond to the distance to prevent sound overlap.

■ Revolving Doors and Balance Doors

To maintain the air pressure within the dome, entrances and exits use rotating doors. For exiting the stadium at the end of a game and for emergencies, balance doors are used as backups so that large numbers of people can exit the stadium at the same time.

■ Artificial Turf

The "field turf" used since 2002 is artificial turf with a thickness of 63 millimeters and is very similar to real turf. It lessens the burden on the legs and hips and is said to make it possible for athletes to extend their athletic careers.

■ Lighting

The illumination of night games is 20% brighter than it was during the Korakuen Stadium era.

■ Aurora Vision

The Aurora Vision screens are operated from behind the back net in an operation room, and present clear imagery at baseball games and other events.

■ Movable Seats

There are a total of 13,000 movable seats in both wings of the field. For non-baseball events, the stands can be stowed to expand the size of the field.

■ Air-Supported Dome

Raising the internal air pressure 0.3% higher than the outside pressure provides support for the roof. This is exactly the pressure difference between the first floor and ninth floor of a tall building, so the human body can barely detect the difference.

■ Rainwater Accumulation and Recycling Systems

Rainwater is accumulated in an underground reservoir. This water will be used for disaster prevention. A water recycling system is also employed. The organic utilization of both of these systems also allows the water to be used to flush the toilets inside the stadium.

■ The Roof

The roof has a 20-degree slope to allow the neighboring Koishikawa-Korakuen botanical garden to be exposed to sunlight. The glass-fiber roof fabric has a Teflon coating. The roof fabric is thin, with the inner fabric 0.35 millimeter thick and the outer fabric 0.8 millimeter thick. They are highly transparent as well, allowing games to be played in daylight without the need for illumination.

■ High-Tech Disaster Prevention System

The stadium is equipped with disaster prevention systems that use leading-edge technology to maintain the safety of our audience. Among them are a water cannon system that begins extinguishing a fire in a mere 30 seconds after it is detected, a smoke extraction system that shuts out smoke within the dome by conducting it to locations where it can either be accumulated or extracted, a lightning rod system that adds lightning rod functions to 28 cables, and a snow melting system that melts snow accumulated on the dome roof by blowing air heated to 45 degrees Centigrade between the dual construction fabric membrane roof.

■ Water cannon

お願い インボイスSEIBUドームは自然の風が通り抜けるアウトドア感覚のドームですので、ご来場日の天候に合わせた服装でお越しください。

電車ご利用案内 インボイスSEIBUドームへは電車・バスで来場ください。

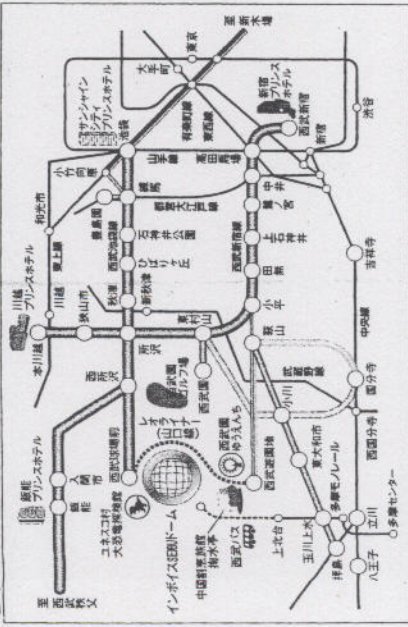

●西武池袋線「西武球場前」駅前/西武新宿線「西武遊園地」駅乗り換え

レオライナー(山口線)「西武球場前」駅前

※JR中央線ご利用の際は「国分寺」駅乗り換えが便利です。

※「国分寺」駅からはレオライナー(山口線)と接続する「西武遊園地」駅行きの直通臨時電車もごさい。

※野球開催日には「池袋」駅、「西武新宿」駅から直通臨時電車が運行されます。

※多摩・立川方面からは、野球開催日に多摩モノレール「上北台」駅より

インボイスSEIBUドーム行き西武バスが運行されます。

首都圏エリアマップ

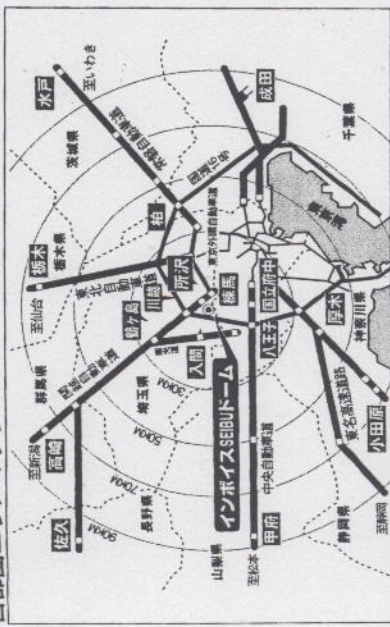

●開通自動車道 所沢I.C.から12km(平常時30分) 圏央道 入間I.C.から10km(平常時20分) 中央自動車道 国立府中I.C.から20km(平常時60分)

ホームページ

www.seibu-group.co.jp/lions/

インボイスSEIBUドームテレホンサービス TEL.0180-99-3321

西武ライオンズ情報はモード・EZweb・ポータルオンライン1の公式サイトです。

各社メニューよりご覧ください。

INVOICE DOME

〒359-1196 埼玉県所沢市上山口2135 TEL. (04) 2925-1151

2005.2.10TL

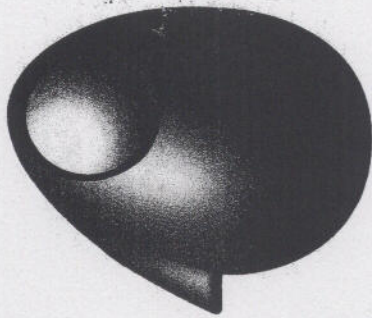

**SEIBU
INVOICE DOME**

2005

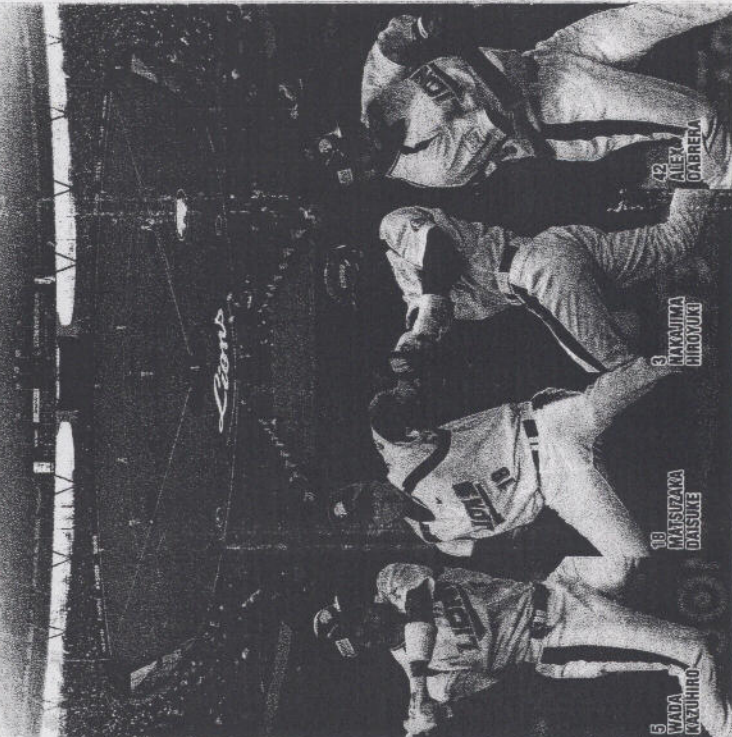

**アウトドア感覚の爽快ドーム。
インボイスSEIBUドーム。**

狭山丘陵の風が心地よく吹き抜ける、自然環境共存型のスタジアムです。

屋根をV字柱で支え、全周に壁のない明るく開放的な空間と木かげの心地よさを実現。

いつも良好なコンディションで野球をはじめ多彩なイベントに対応します。

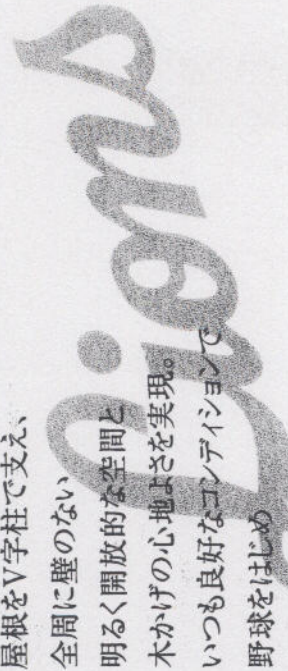

観戦メニューが多彩、ご利用にあわせてお得意いろいろ。グラウンドのご利用もできます。

インボイスSEIBUドーム公式戦入場料金 (フレアオフは除く)

種類	当日券	前売券
内野指定席A	3,600円	3,100円
	3,300円	2,900円
内野指定席B	2,800円	2,500円
内野自由席	1,000円	800円
	1,600円	
	500円	
外野席	おとな	
	子ども(小・中学生)	
	子ども(小・中学生)	

※巨人戦(5/13~15)は内野自由席がございません。
 ※巨人戦(5/13~15)につきましては下記の特典の取扱いとなります。

種類	当日券	前売券
内野指定席C	3,000円	2,700円
内野立見席	2,000円	

※内野立見席は指定席が満席の場合に限り発売いたします。

インボイスSEIBUドーム公式戦団体入場料金

団体で観戦すれば大勢でより楽しい、そのうえお得です。いろいろなるプランにあわせてご利用ください。(事前にご予約ください)

種類	人数	料金	弁当・お飲み代
一般団体	20名さま以上~100名さま以下	2,600円	3,000円
	101名さま以上~200名さま以下	2,400円	2,800円
	201名さま以上	2,200円	2,600円
スポーツ少年団	20名さま以上(半額以上が子ども)	2,000円	
	20名さま以上(おみやげ付)	2,000円	
修学旅行	20名さま以上	2,000円	

※料金は、内野指定席A・B共通料金となります。20名さま以上でお申込みください。
 ※大型バス・マダラバス(駐車料金は1台につき2,200円となります。埼玉県の条例により、駐車場のエンジン停止にご協力をお願いいたします。)

内野自由席回数券

お一人さまで使ったり、仲間どうしで使ったり、多彩にご利用に便利です。

種類	回数券料金	回数券料金
5枚	14,000円	10,000円
10枚	28,000円	20,000円
20枚	56,000円	40,000円
30枚	84,000円	60,000円
40枚	112,000円	80,000円
50枚	140,000円	100,000円

※3/26~9/25までのパ・リーグ公式戦のご利用

ベンチサイドシート

内野指定席Aよりベンチに近いシートで観戦できます。(前売のみ発売)

●料金:4,000円(おとな・子ども共)

※3/26~9/25までのパ・リーグ公式戦A66試合

ファミリースイート(1塁側・3塁側)

ご家族でのご観戦に大変お得なセット券です。1塁側と3塁側の内野指定席Bをご用意しました。3名さまよりどうぞ。(前売のみ発売)

ご利用人数	通常料金	1塁側料金	3塁側料金
3名さま	6,700円	5,100円	4,500円
4名さま	11,600円	6,800円	6,000円
5名さま	14,500円	8,500円	7,500円

※3/26~9/25までのパ・リーグ公式戦A66試合

シーズン特別内野自由席フリーパス券

インボイスSEIBUドームで開催する2005年公式戦A66試合を内野自由席で観戦いただける、たいへんお得なフリーパス券です。(記名式で本人のご利用)

●料金:27,000円(おとな・子ども共) ・通常料金181,200円

※巨人戦(5/13~15)は外野席になります。

サッポロビールベアシート

3塁側内野指定席Aのベアシートです。1試合400席限定です。ビールまたはソフトドリンクをお一人さま1杯サービスいたします。(前売のみ発売)

●料金:4,400円 ・通常料金6,200円(内野指定席A3,100円2名分)

※3/26~9/25までのパ・リーグ公式戦A66試合

中国料理 獅子バイキングセット券

3塁側内野指定席Bと獅子のバイキングのお得なセットです。(前売のみ発売)

●料金:3,000円 ・通常料金おとな4,370円/子ども3,950円

※獅子のお食事の時間は、デーゲーム時は開場より7回終了まで、ナイトゲームは15:30~20:00までの時間となります。

●前売券発売場所(公式戦前売券は2月10日より発売) 西武戦場(新館)池袋・浦和・本川越・新館・本川越・大宮・さいたま・アサヒ・マリン・セブイン・パブリック・ONプレイカゲ・6th(イーグルス)・JTB・東武東上線・インボイスSEIBUドーム券屋(券屋によっては取扱いしていない店舗がおりますので、インボイスSEIBUドームへお問い合わせください)

半額7:40<ナショナル>チケット

インボイスSEIBUドームで開催するパ・リーグ公式戦ナイトゲームで、19時40分以降の入場が割引になるお得なチケットです。(当日のみ発売 期間:4/4~9/25まで)

●発売場所...インボイスSEIBUドーム

種類	通常料金	7:40料金
内野指定席A・B・C	3,600~3,000円	1,800円
内野自由席(おとな)	2,800円	1,400円
外野席(おとな)	1,600円	800円

※巨人戦(5/13~15)は内野自由席がございません。指定席CH(5/13~15)のみとなります。
 ※内野指定席が完売の場合はお取扱いができません。

レディースデー・学生割引・シニア割引

インボイスSEIBUドームで開催する2005年度パ・リーグ公式戦を女性の日は平日の金曜日、学生の方は平日の水曜日(9/28を除く)、シニア(60歳以上)の方は3/26~9/25(5/13~15を除く)まで割引料金でご観戦いただけます。(当日のみ発売)

●金曜レディースデー(外野席):500円 ・通常料金1,600円

【期日】4/22~5/13・5/27~6/3・7/29~8/26

●水曜学生割引デー(外野席):500円 ・通常料金1,600円

【期日】4/6~4/13・5/11~6/8・6/15~6/22・7/20~8/10・8/17~8/24・9/7 ※学生証をご提示ください。

●シニア入場割引(内野自由席):1,000円 ・通常料金2,800円

※年齢を証明できるものをご提示ください。

●発売場所...インボイスSEIBUドーム

ホテル宿泊パック

掬水亭に泊まるとのんびり観戦。内野指定席での野球観戦と宿泊をセットにしたお得なプランです。西武沿線のプリンスホテルとのプランもございます。

ご利用ホテル	中国創業旅館 掬水亭	中国創業旅館 掬水亭	新宿プリンスホテル	サンジャーンシティプリンスホテル	川越プリンスホテル	鹿能プリンスホテル
TEL. (04) 2925-7111	TEL. (04) 2925-7111	TEL. (03) 3205-1111	TEL. (03) 3988-1111	TEL. (049) 227-1111	TEL. (042) 975-1111	

西武ライオンズ観戦バス

往復バス料金と内野指定席料金のセットです。35名さま以上の団体は貸切扱いもいたしますのでご相談ください。

●料金:3,200円 (お問合せ)西武バス大宮営業所 TEL. (048) 663-3311

お楽しみ観戦パック

インボイスSEIBUドーム+西武園ゆうえんち観戦パック

インボイスSEIBUドーム内野指定席と西武園ゆうえんちフリーパスがセットになったお得なプランです。

※ハローキティメルヘンタウンは除く。

●料金:3,800円(おとな・子ども共)

インボイスSEIBUドーム+ユネスコ村大恐竜探検館観戦パック

インボイスSEIBUドーム内野指定席とユネスコ村大恐竜探検館の入館料がセットになったお得なプランです。

●料金:2,800円(おとな・子ども共)

インボイスSEIBUドーム+ユネスコ村全施設観戦パック

インボイスSEIBUドーム内野指定席とユネスコ村1日フリーパス券がセットになった、お得なプランです。

●料金:3,800円(おとな・子ども共)

※20名さま以上でお申込みください。
 ◎ユネスコ村大恐竜探検館には休園日がありますので、ご確認ください。

シーズン・シートのご案内

ライオンズの熱戦をシーズン通してご利用いただける専用席です。1塁側と3塁側に選手を間近にご覧いただける席をご用意いたしました。(フレアオフは除く)

※西武ライオンズ主催公式戦のご利用となります。

シーズン・シートだからご活用はいろいろ

- お客様の接待に
- スポーツ・レジャークラブの会員特典として
- 社員・組合員の皆さまの福利厚生として
- 会社・商店街などの販売促進や企画などの賞品

料金(消費税込)

シーズン・シート(1席)	ボックス・シート(1ボックス4席)
252,000円	2,730,000円

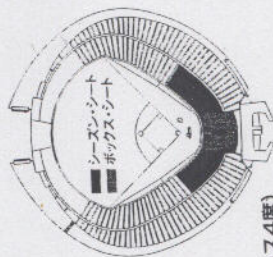

グラウンド使用のご案内

インボイスSEIBUドームで野球やソフトボールの試合をしてみませんか。整備されたフィールドで華麗にプレイ。(※ご予約は1カ月前から受付いたします。)

アマチュア野球・ソフトボール

グラウンド使用(2時間)	平日(月~金)	土・日・祝日
料金(消費税込)	168,000円	210,000円

●施設使用料金(1試合) ※消費税込

SBO・得点表示=21,000円/フルセット(アナウンス・SBO・得点表示・選手名表示)=63,000円/ロッカー(シャワー付き)=21,000円

年間を通してコンサートやイベント、展示会、運動会などにご利用いただけます。

詳しくはTEL. (04) 2925-1161まで。

レストラン・ショップも充実しています。

レストランのご案内

中国料理 獅子 / カレーショップ シェール
(インボイスSEBUドーム隣地)

中国料理 獅子では、一品料理からコース料理まで中国料理のメニューを取り揃えております。宴会場では、大小パーティーなどブッフスタイルなら最大300名さままでご利用いただけます。カレーショップシェールでは、各種カレーをはじめ、ドリア、スパゲッティなどのお食事や喫茶もごさいます。

※定休日がございますので、ご利用の際はご確認ください。

中国料理 獅子

3階宴会場

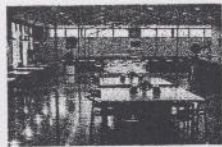

カレーショップ シェール

2階レストランは、全216席ボックスシート

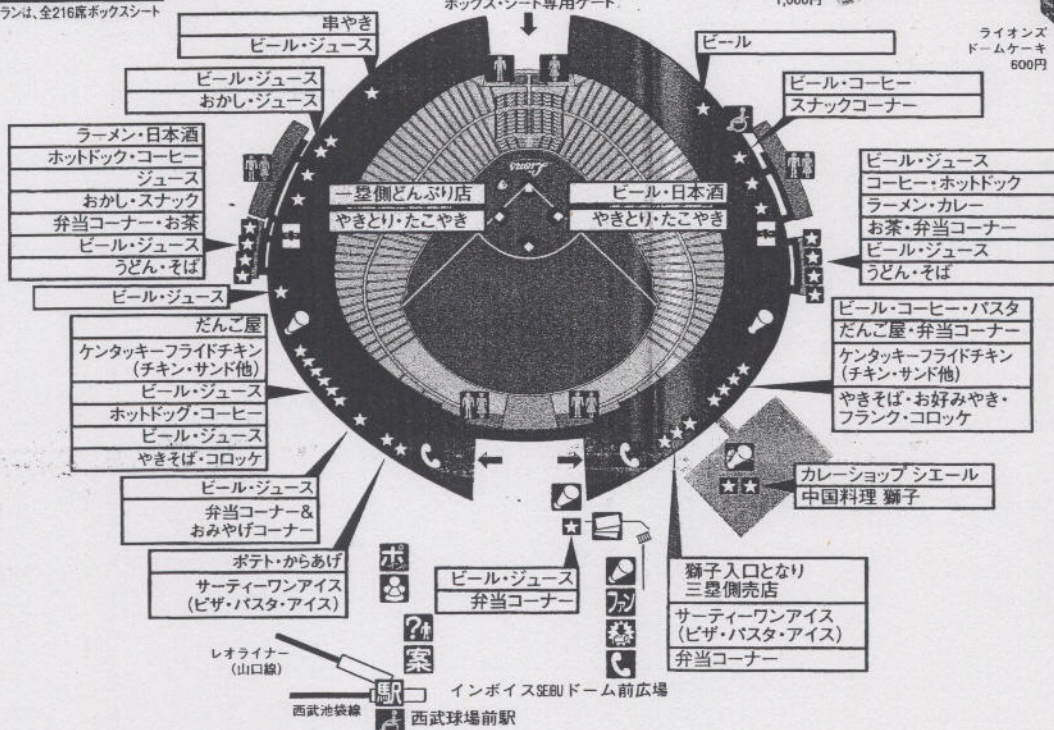

お弁当、おみやげのご案内

売店・立ち売りでの各種のお弁当、おみやげを販売しております。※消費税込 ※20名さま以上の団体はあらかじめご予約ください。なお、お弁当はお席までお持ちいたします。(写真は一部をご紹介しています。内容が変更になる場合がございます。)

お弁当の購入時にプラス500円で、購入された日の翌日から翌月末まで利用できる内野自由席券がセットになった「チケット付き弁当」も販売しております。

●販売期間=3/26~8/28

●販売場所=インボイスSEBUドーム前広場お弁当コーナー

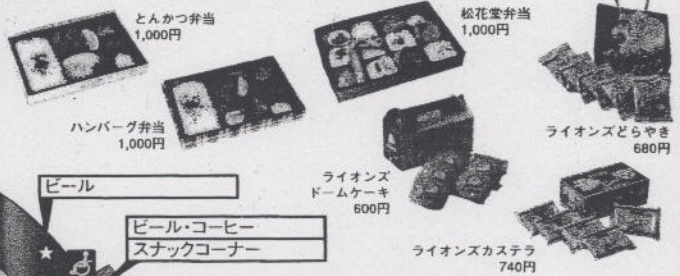

- 駅** 総合案内所
- 案** 入場券売場
- ☎** チケット買換コーナー
- ☎** 公衆電話
- ♿** トイレ
- ♿** 障害者用トイレ
- 👶** 授乳室
- ?** 迷子コーナー
- 🛍** グッズ売店
- 🗨** ファンクラブカウンター
- 🎁** ファンプレゼント引換所
- 📍** ポイントコーナー
- ★ 飲食売店
- ★ レストラン

ライオンズキャラクターグッズ

応援グッズ、レオのぬいぐるみなどいっぱい。中島選手やカブレラ選手のTシャツ、松坂選手のグッズもごさいます。



＜ライオンズキャラクターショップ＞※店舗により一部取扱いしていない商品もごさいます。
●インボイスSEBUドーム ●ライオンズコーナー(品川プリンスホテル、サンシャインシティプリンスホテル、原宿店) ●西武百貨店 池袋・所沢店
西武ライオンズ・キャラクター商品通信販売係 TEL.(03)5988-5039

スタジアムチケット

中国料理 獅子、カレーショップ シェール、売店、立ち売りなどをご利用いただけるチケットです。料金:1冊1,000円(200円券5枚つづり)

●発売場所…西武観光各案内所・インボイスSEBUドーム

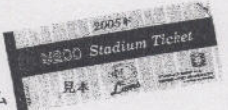

インボイスSEIBUドーム 周辺図

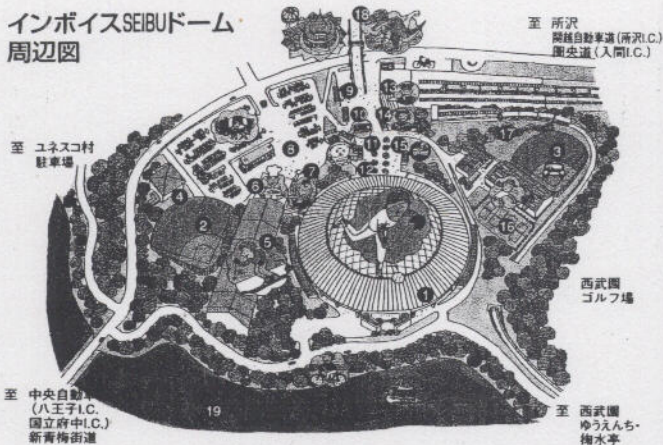

- | | | |
|-----------------|-----------------------------|----------------|
| ① インボイスSEIBUドーム | ⑧ バスのりば「上北台」駅行
(野球開催日のみ) | ⑬ 西武球場前駅 |
| ② 第2球場 | ⑨ ライオンズスクエア | ⑭ 総合案内所 |
| ③ 駐車場 | ⑩ ファンクラブ専用売店・
プレゼント引換所 | ⑮ 臨時乗車券売場 |
| ④ 屋内練習場 | ⑪ 入場券売場 | ⑯ 西武ドームテニスコート |
| ⑤ 狭山スキー場 | ⑫ キャラクターショップ | ⑰ レオライナー(山口線) |
| ⑥ カレーショップシエール | | ⑱ ユネスコ村 大恐竜探検館 |
| ⑦ 中国料理 獅子 | | ⑲ 多摩湖 |

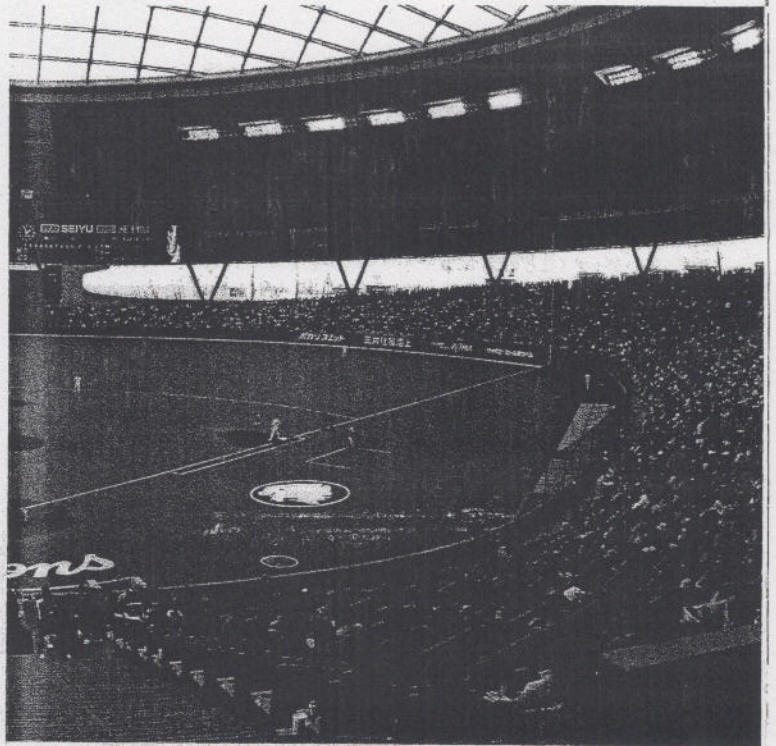

インボイスSEIBUドーム周辺ガイド

西武園ゆうえんち



ループ・スクリーコースター

中国割烹旅館 掬水亭



西武園ゆうえんち・プール

西武園ゴルフ場



ハローキティメルヘンタウン

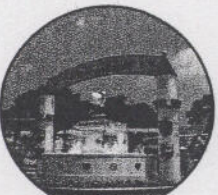

ハローキティメルヘンタウン
©1976/2004 SANRIO CO.,LTD. APPROVAL NO.54012213



スノーボードパーク



狭山スキー場



ユネスコ村 大恐竜探検館



Sayama スキー場

〈お問合せ〉
ユネスコ村 大恐竜探検館
TEL.(04) 2922-1370
西武園ゆうえんち
TEL.(04) 2922-1371
狭山スキー場
TEL.(04) 2922-1384
中国割烹旅館 掬水亭
TEL.(04) 2925-7111
西武園ゴルフ場
TEL.(04) 2925-8111
中国料理 獅子
TEL.(04) 2925-1144
カレーショップシエール
TEL.(04) 2922-7177

緑色の部分はボックスシート	黄色の部分はシーズンシート
茶色の部分はベンチサイドシート	青色の部分は内野指定席A
黄色の部分は内野指定席B	赤色の部分は内野自由席 (5/13-15の巨人戦は内野指定席C)

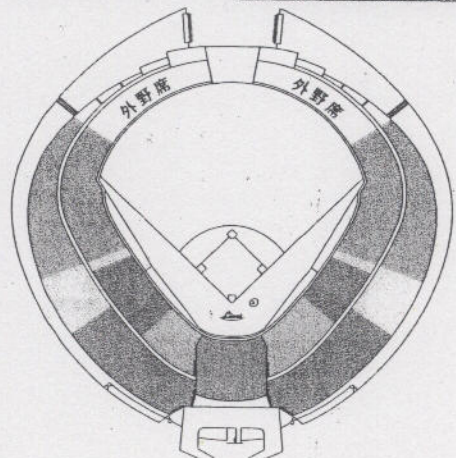

- 〈施設概要〉
- グラウンド形状=両翼100m/中堅122m
 - 外野フェンス=高さ3.2~4.37m
 - 屋根の高さ=65m(グラウンド面から)
 - グラウンド面積=13.890m²
 - 収容人員=35,879人(野球開催時)

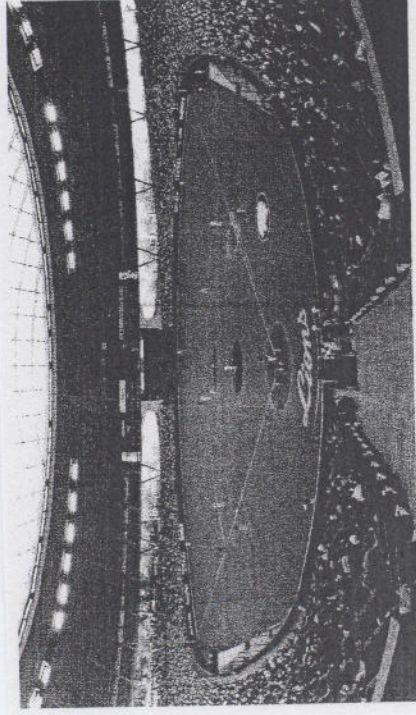

アウトドア感覚の爽快ドーム。 西武ドーム

狭山丘陵の風が心地よく吹き抜ける、自然環境共存型のスタジアムです。屋根をV字型で支え、全周に壁のない明るく開放的な空間と木かげの心地よさを表現。いつも良好なコンディションで西武ライオンズの応援、ご観戦をお楽しみいただけます。

電車ご利用案内

西武ドームへは電車・バスでご来場ください。

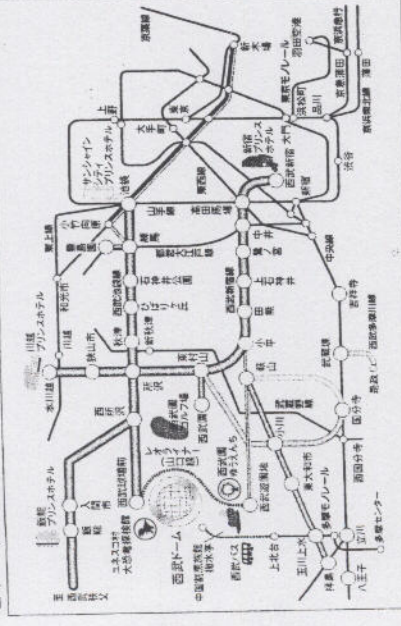

- 西武池袋線「西武球場前」駅／西武新宿線「西武遊園地」駅乗り換えレオライナー(山手線)「西武球場前」駅前
- ※JR中央線ご利用のお客さまは「国分寺」駅乗り換えが便利です。
- ※「国分寺」駅からはレオライナー(山手線)と接続する「西武遊園地」駅行き直通臨時電車もごさいます。
- ※野球開催日には「池袋」駅、「西武新宿」駅から直通臨時電車が運行されます。
- ※多摩・立川方面からは、野球開催日に多摩モノレール「上北台」駅から西武ドーム行き西武バスが運行されます。

ホームページ

<http://www.seibu-group.co.jp/lions/>

西武ドームテレホンサービス TEL.0180-99-3321
西武ライオンズ情報はEメール・E2Web・ポータルサイト・E2Webの公式サイトです。
各社メニューよりご覧ください。

SEIBU DOME

〒359-1196 埼玉県所沢市上山口2135 TEL.(04)2925-1151

2005 SEIBU DOME SEASON SEAT



西武ドーム シーズン・シートの ご案内

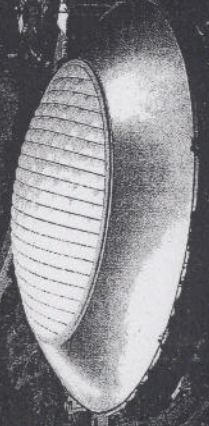

SEIBU DOME

あなただけの専用席を、ここに。

2005シーズン連覇をめざす西武ライオンズ。その本拠地西武ドームで繰り広げられる、激戦の全試合を楽しむために、選手を間近でご覧いただける席を1塁側と3塁側にご用意しました。勝負にかける躍動の瞬間、感動のひとときは、シーズン・シートでお楽しみください。(西武ドームで開催する西武ライオンズ主催公式戦のご利用となります)

2005シーズンは話題満載

- 新球団「東北楽天ゴールデンイーグルス」の参入
- セ・リーグ各チームとの交流試合の実施

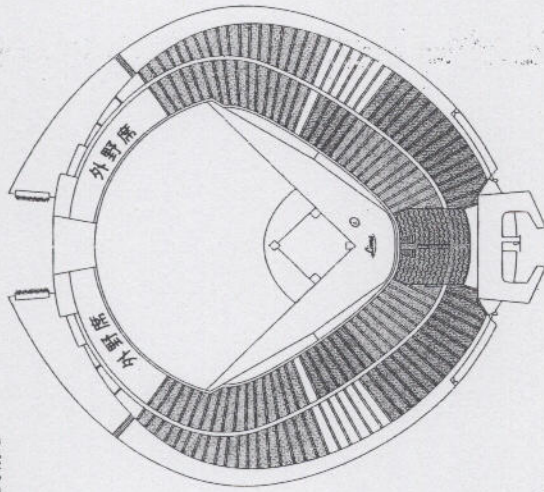

- 緑色の部分はボックスシート
- 青色の部分はシーズンシート
- 黄色の部分は内野指定席A
- 赤色の部分は内野指定席B
- 赤色の部分は内野自由席

一塁側

三塁側



シーズンシートから見たグラウンド

ボックスシートから見たグラウンド

シーズン・シート特典

- 1 Xメンバーズカード
※カード1枚で各名さままで利用可能
内容
 - 西武園ゆうえんち(おとな・子ども共通)入園無料/プール入場無料
 - コネスコ村・大恐竜探検館(おとな・子ども共通)入館無料
 - 狭山スキー場(おとな・子ども共通)3時間券 500円(1日1回)
 - 西武ドーム公式戦内野指定席券(A・B指定席券共通)割引販売 2,000円
 - キャラクターグッズの割引販売(ファンクラブ専用売店のみ)
 - イースタン・リーグ入場無料(西武ドームのみ)
 - 西武ドーム獅子シエール10%割引(現金精算のみ)
 - ※ 売店商品・宴会利用・団体利用・冬季オールナイト営業を除く
- 2 西武ドームでのお食事・飲物券(1万円相当)
- 3 西武ドームで行われる興行(プレーオフ、日本シリーズ、オールスターなど)の入場券を優先販売させていただきます。
- 4 パスネット(1枚) ⑤ 西武ドーム オープン戦入場券
- 6 西武園ゆうえんち・コネスコ村大恐竜探検館 利用券
- 7 夏休みお楽しみ抽選券 ⑧ ファンブック(引換券)
- 9 プロ野球手帳(引換券) ⑩ ライオンズナビ(引換券)
- 11 ネームプレート ⑫ 2005年カレンダー

シーズン・シート(1席) 料金 252,000円 [税込]

ボックスシート(1ボックス4席) 料金 2,730,000円 [税込]

お問合せ 西武ドーム営業課 TEL.(04)2925-5427

西武ドームの主なイベント実績

西武ドームのイベント情報

<http://www.seibu-group.co.jp/lions/>

※ドーム化以降の過去6年間から抜粋

コンサート	渡辺美里 SOPHIA ALFEE B'Z ピエロ ファンクラブイベント	HIDEメモリアル ゆず	その他
スポーツ	PRIDE アメリカンフットボール社会人Xリーグ(1999～ ポカリスエット スポーツキッズ 西武ドームサッカーフェスタ フットサル大会 所沢シティマラソン グランドゴルフ プロ野球マスターズリーグ 企業・学校運動会 企業・学校野球大会・ソフトボール大会 少年野球大会・開会式／閉会式		その他
イベント	こども夢の王国 がんばるクルマとふわふわ大集合(2004～ こどもまんが大博覧会(1999～2003) 高校生クイズ 夏の市民まつり 納涼盆踊り大会 国際ばらとガーデニングショウ(1999～ スーパードッグカーニバル(2000～ BIGフリーマーケットin西武ドーム(1999～ NHKおかあさんといっしょ 映画試写会 わんぱくキャンプin西武ドーム(2000～		その他
その他	CM撮影、TV番組収録 各種式典 結婚式		その他

西武ドーム利用料金表

利用目的	基本料金	延長料金(1時間当たり)
コンサート	630万円(税込)	21万円(税込)
スポーツ(入場有料)		
展示会・見本市		
集会・式典	315万円(税込)	10万5千円(税込)
スポーツ(入場無料)		
撮影・収録(入場無料)		
企業運動会		

平成16年度冬期特別割引料金(12月～3月)

利用目的	基本料金	延長料金(1時間当たり)
コンサート	315万円(税込)	10万5千円(税込)
スポーツ(入場有料)		
展示会・見本市		
撮影・収録		
集会・式典	157万5千円(税込)	10万5千円(税込)
スポーツ(入場無料)		
企業運動会		

- 基本料金とは、7時から23時までの16時間以内の利用料金をいいます。
- 延長料金とは、基本料金適用時間外の利用時間(設営・撤去・原状復帰清掃日)について、1時間単位で適用します。
- 設営・撤去・原状復帰清掃日で1日利用する場合は、基本使用料金の50%となります。
- 利用料金には、施設付帯使用料は含まれておりません。
- ドーム施設内(駅前広場を含む)の販売権は、全て西武ドームが有します。

お申込・お問合せ

04-2925-1151

担当 狩野(かのう) / 奈部川(なべかわ)